

# ATLAS DU TERRITOIRE MONTS DU LYONNAIS

Complément au diagnostic de territoire 2021

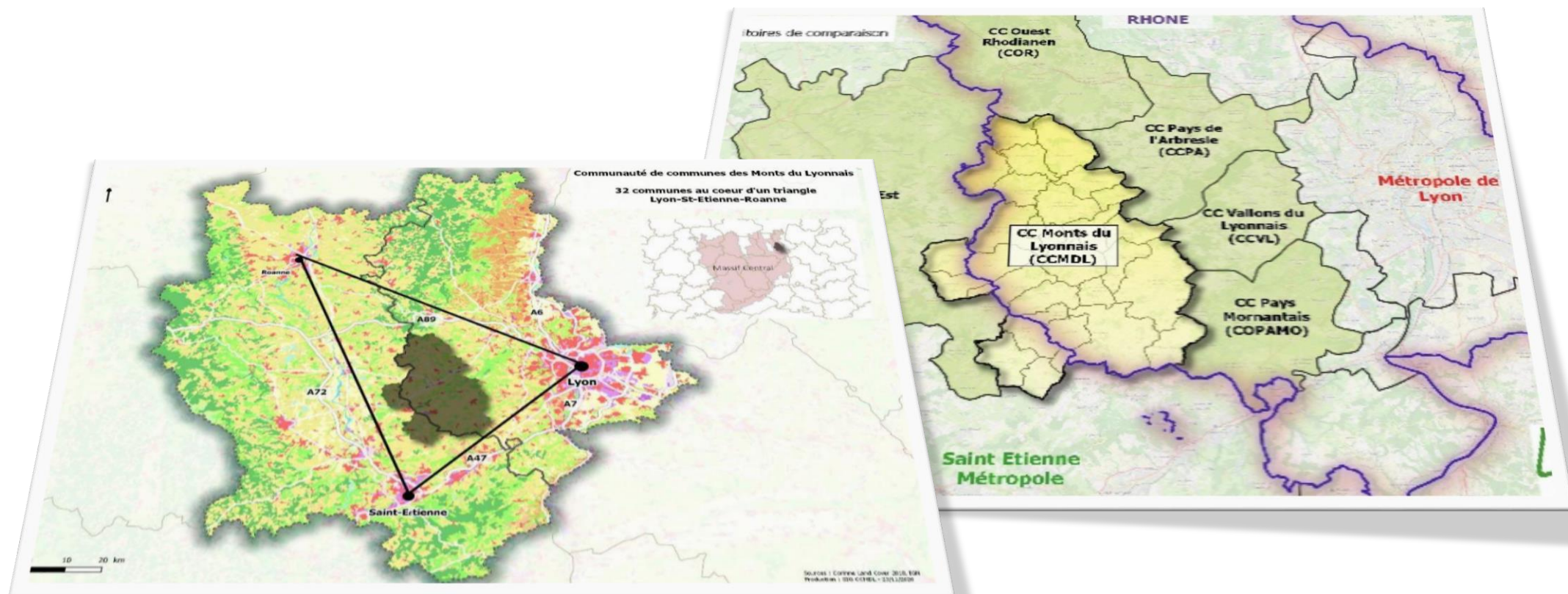

Réalisation : Communauté de communes des Monts du Lyonnais ; 01/02/2021

Monts du  
Lyonnais  
Communauté  
de communes

# SOMMAIRE

<b>1. CADRE GEOGRAPHIQUE ET INSTITUTIONNEL .....</b>	<b>3</b>
1.1. Situation géographique, vue d'ensemble .....	3
1.2. Maillage administratif.....	5
1.3. Géographie physique du territoire .....	6
1.4. Organisation et dynamique territoriale .....	9
1.5. Infrastructure, équipements et services .....	12
<b>2. DEMOGRAPHIE .....</b>	<b>21</b>
2.1. Population et évolution .....	21
2.2. Classe d'âge, jeunesse et vieillissement.....	27
2.3. Composition Familiale .....	34
<b>3. POPULATION ACTIVE ET FRAGILITE SOCIALE .....</b>	<b>37</b>
3.1. Niveau de qualification de la population .....	37
3.2. Catégories socio-professionnelles .....	42
3.3. Activités, revenus et précarité .....	50
<b>4. ACTIVITES ECONOMIQUES ET EMPLOIS .....</b>	<b>55</b>
4.1. Démographie et caractéristique des entreprises .....	55
4.2. L'emploi.....	57
<b>5. MOBILITES .....</b>	<b>70</b>



# 1. CADRE GEOGRAPHIQUE ET INSTITUTIONNEL

## 1.1. Situation géographique, vue d'ensemble

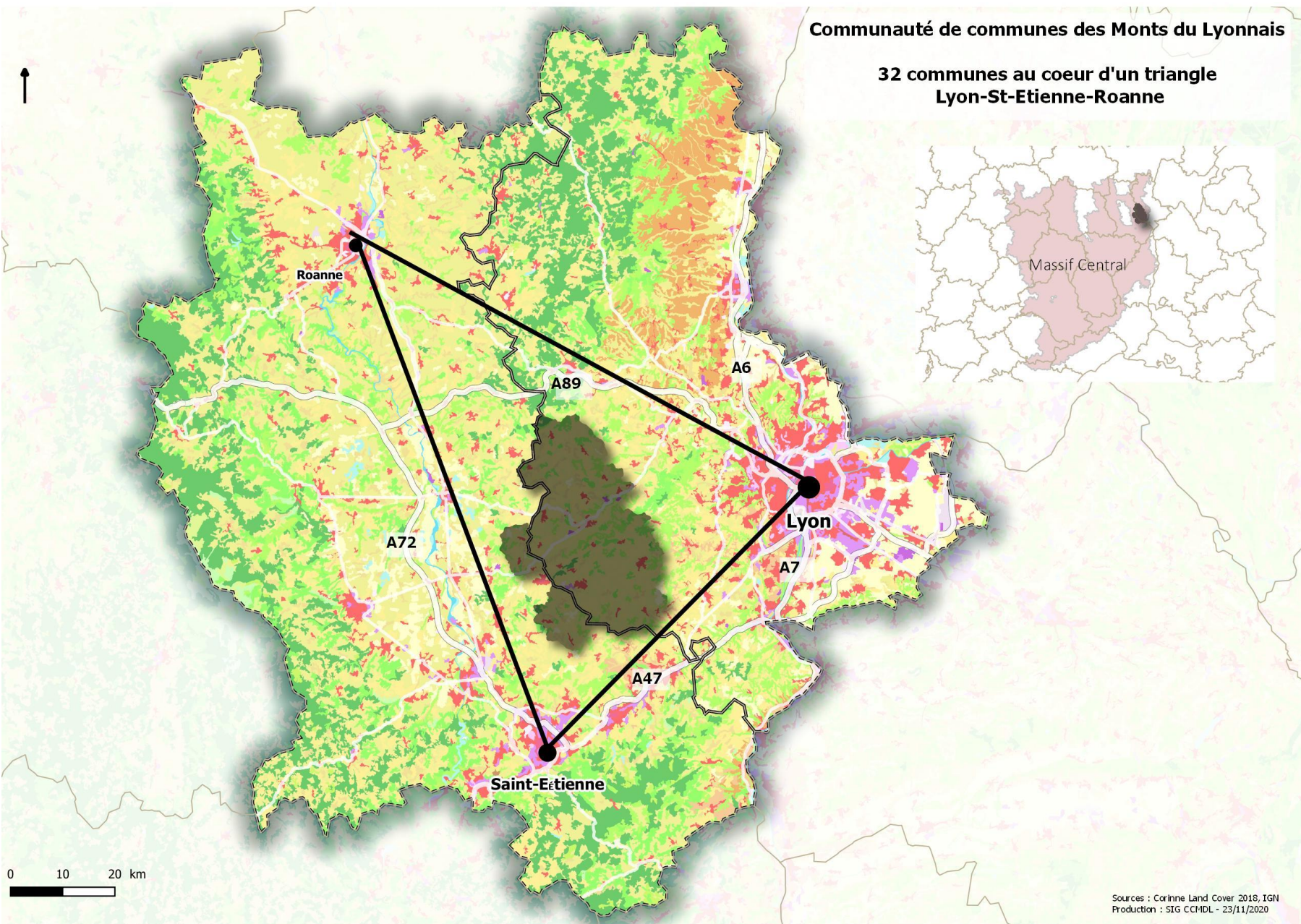

**Communauté de communes des Monts du Lyonnais**

**32 communes au coeur d'un triangle  
Lyon-St-Etienne-Roanne**

A 20 kms de l'A89 et de l'A72

A 1h des métropoles lyonnaises, stéphanoises et du bassin roannais

Sources : Corinne Land Cover 2018, IGN  
Production : SIG CCMDL - 23/11/2020





## La CCMDL et les intercommunalités voisines

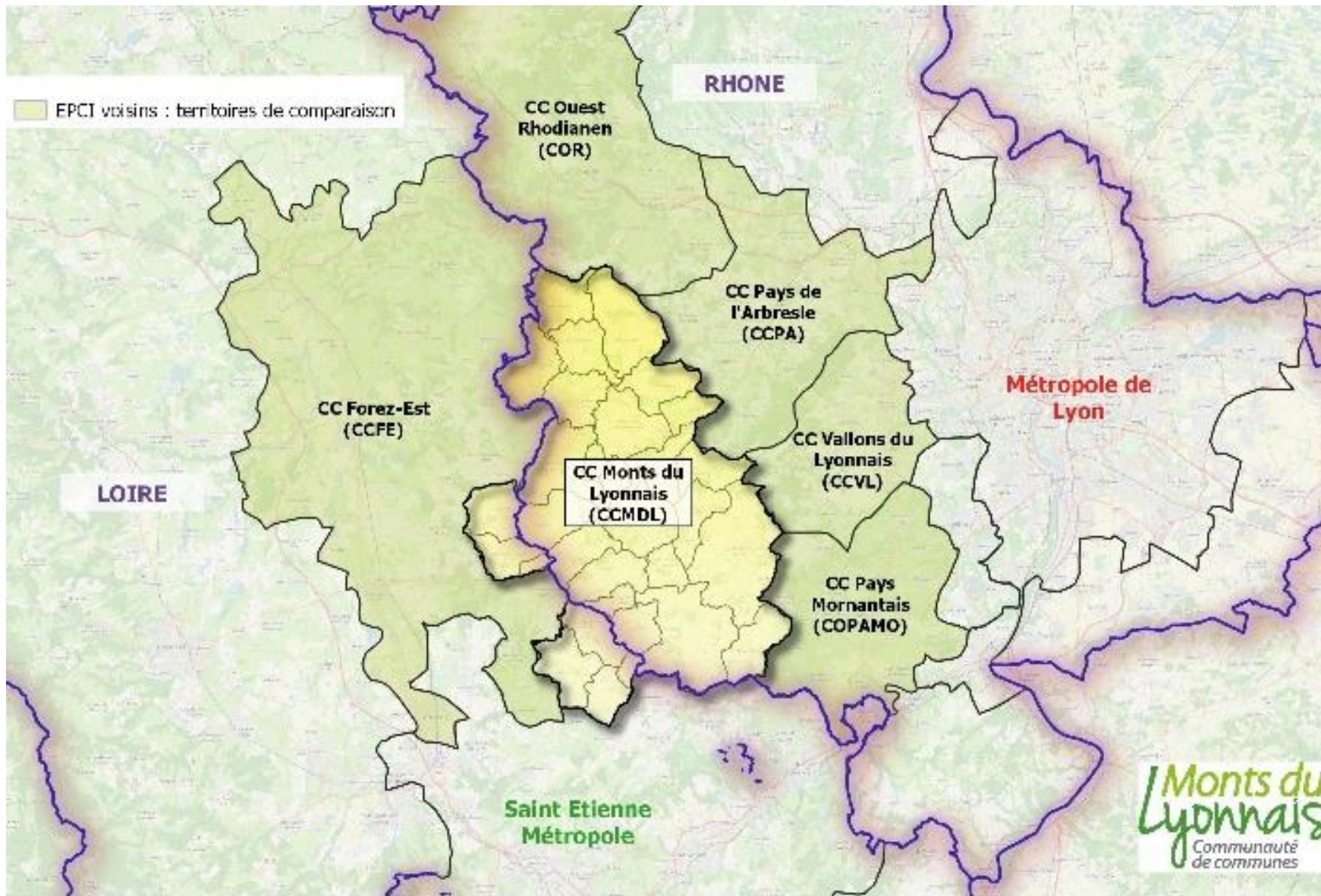

sources : IGH ; INSEE ; Production : SIG CCMDL - 06/12/2020

La CCMDL est bordé par les groupements de communes suivants :

- CC de Forez-Est
- CC de l'Ouest Rhodanien
- CC du Pays de l'Arbresle
- CC des Vallons du Lyonnais
- CC du Pays Mornantais
- CU de Saint-Etienne Métropole

Qui sont des territoires de comparaison ruraux exceptée la CU de St Etienne Métropole qui a été exclue de l'étude comparative.



## 1.2. Maillage administratif

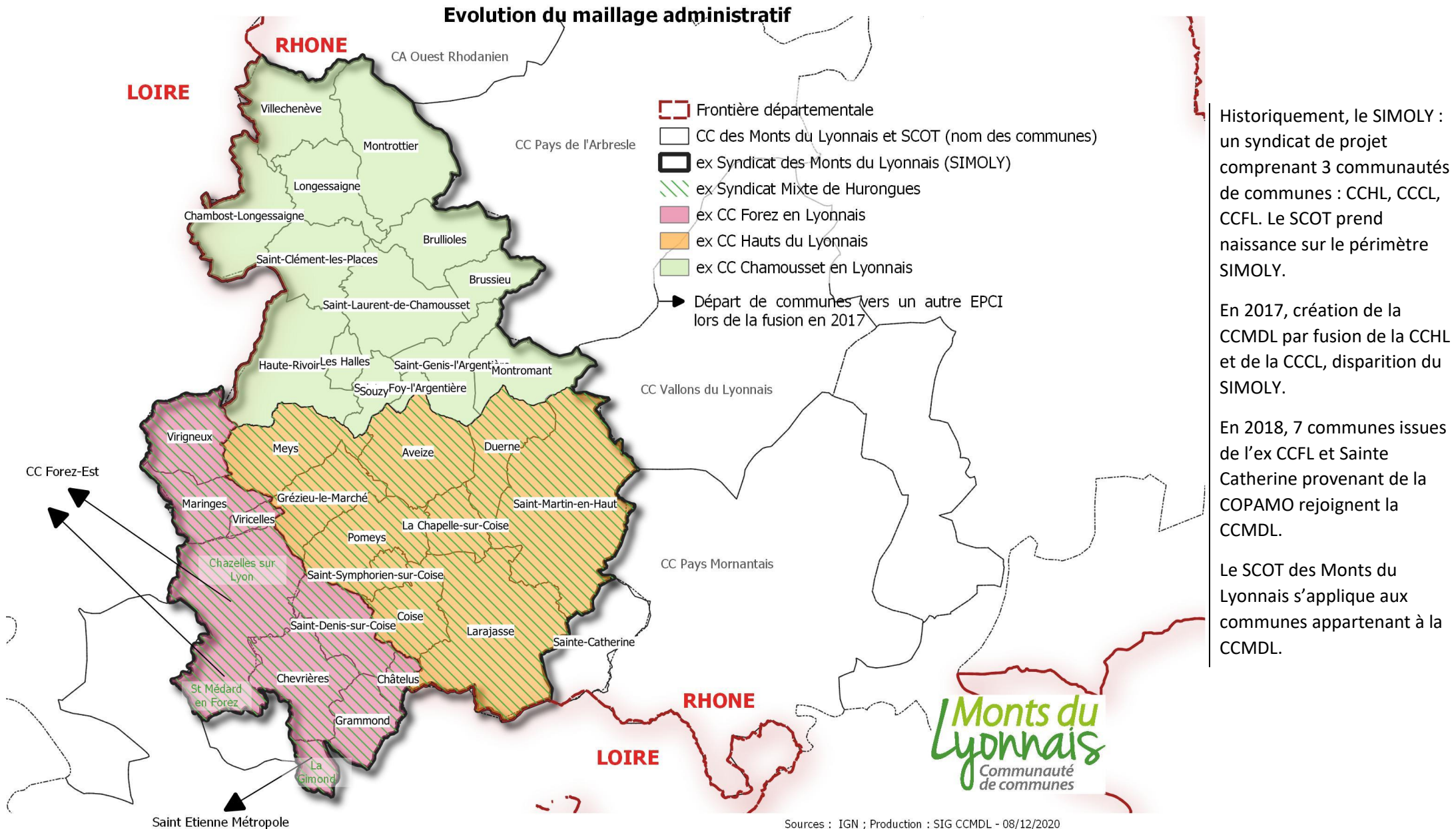

Historiquement, le SIMOLY : un syndicat de projet comprenant 3 communautés de communes : CCHL, CCCL, CCFL. Le SCOT prend naissance sur le périmètre SIMOLY.

En 2017, création de la CCMDL par fusion de la CCHL et de la CCCL, disparition du SIMOLY.

En 2018, 7 communes issues de l'ex CCFL et Sainte Catherine provenant de la COPAMO rejoignent la CCMDL.

Le SCOT des Monts du Lyonnais s'applique aux communes appartenant à la CCMDL.

### 1.3. Géographie physique du territoire

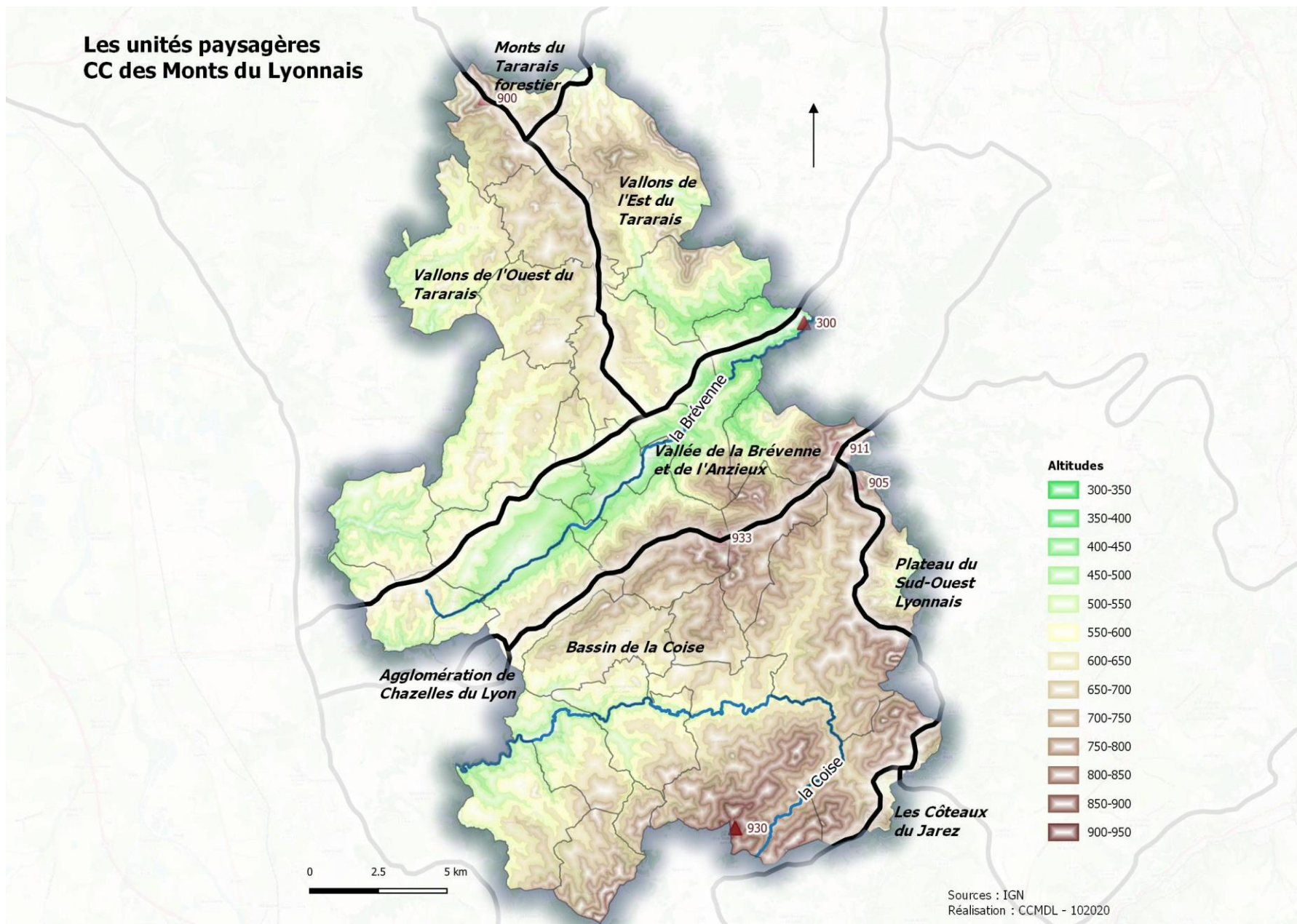



# L'occupation du sol sur le territoire communautaire

Communauté de communes des Monts du Lyonnais

## Occupation sol (niveau 1)

- Eaux continentales [0,619%]
- Forêts et milieux semi-naturels [21,138%]
- Surfaces indéterminées [0,999%]
- Territoires Agricoles [70,826%]
- Territoires artificialisés [6,415%]

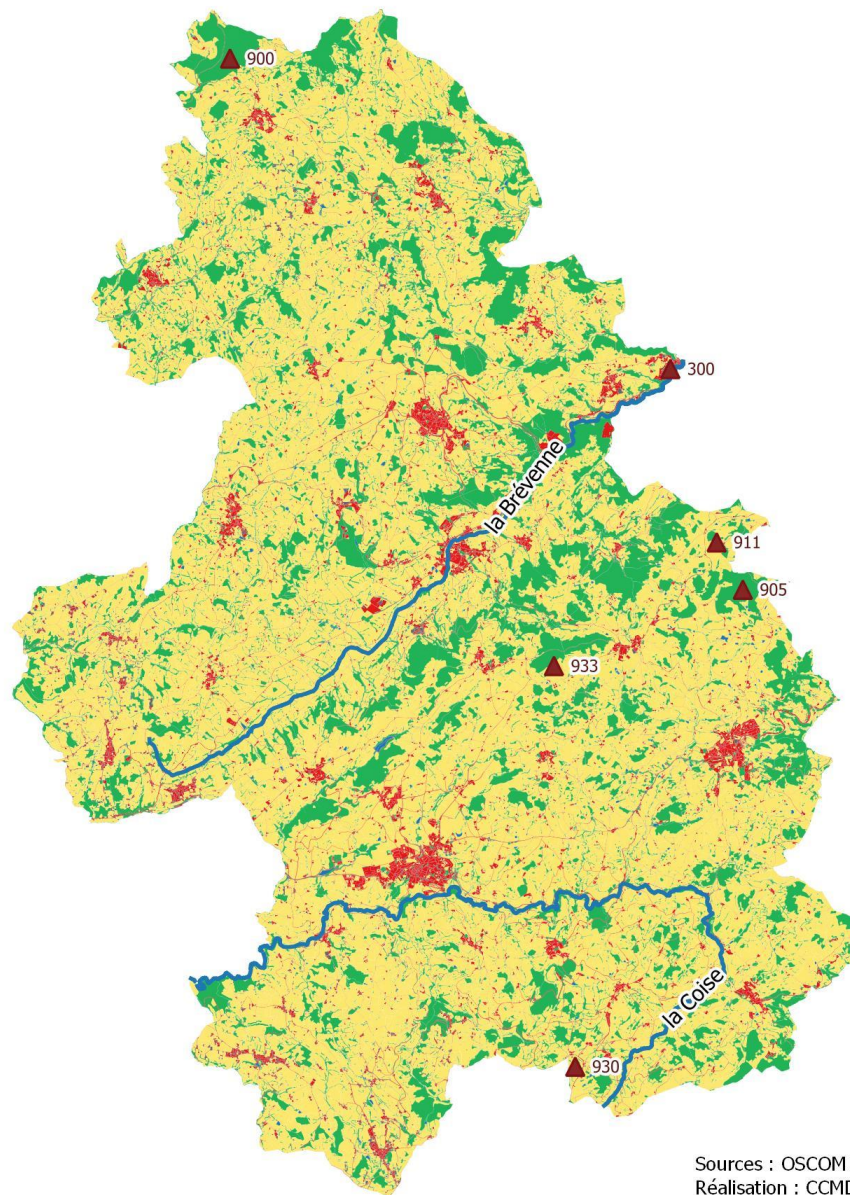

0 1.5 3 km

Sources : OSCOM AURA; 2016  
Réalisation : CCMDL - 112020



# Inventaire de la Biodiversité

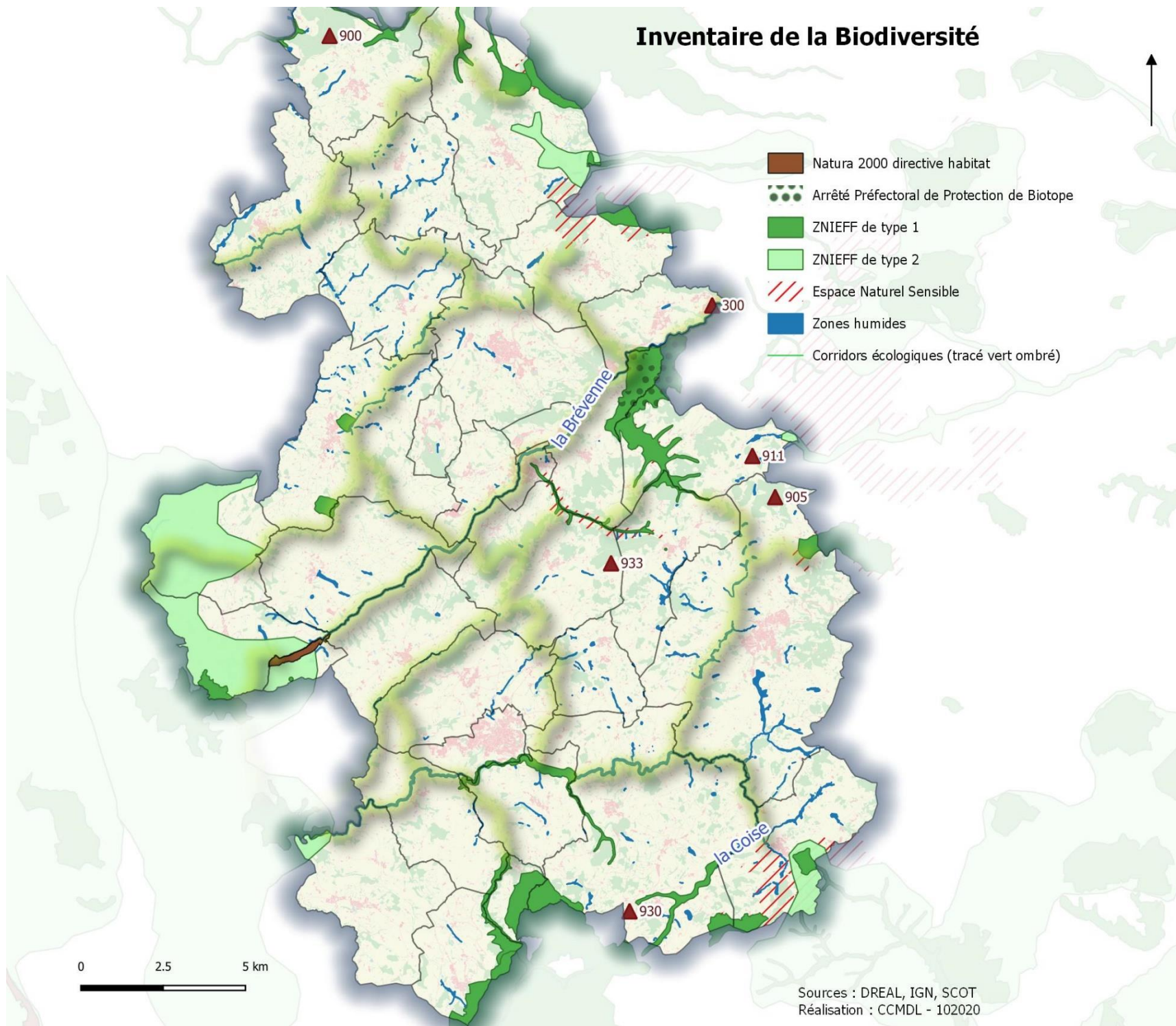

Sources : DREAL, IGN, SCOT  
Réalisation : CCMDL - 102020



## 1.4. Organisation et dynamique territoriale

### Aires d'influence et bassins d'emplois en 2020

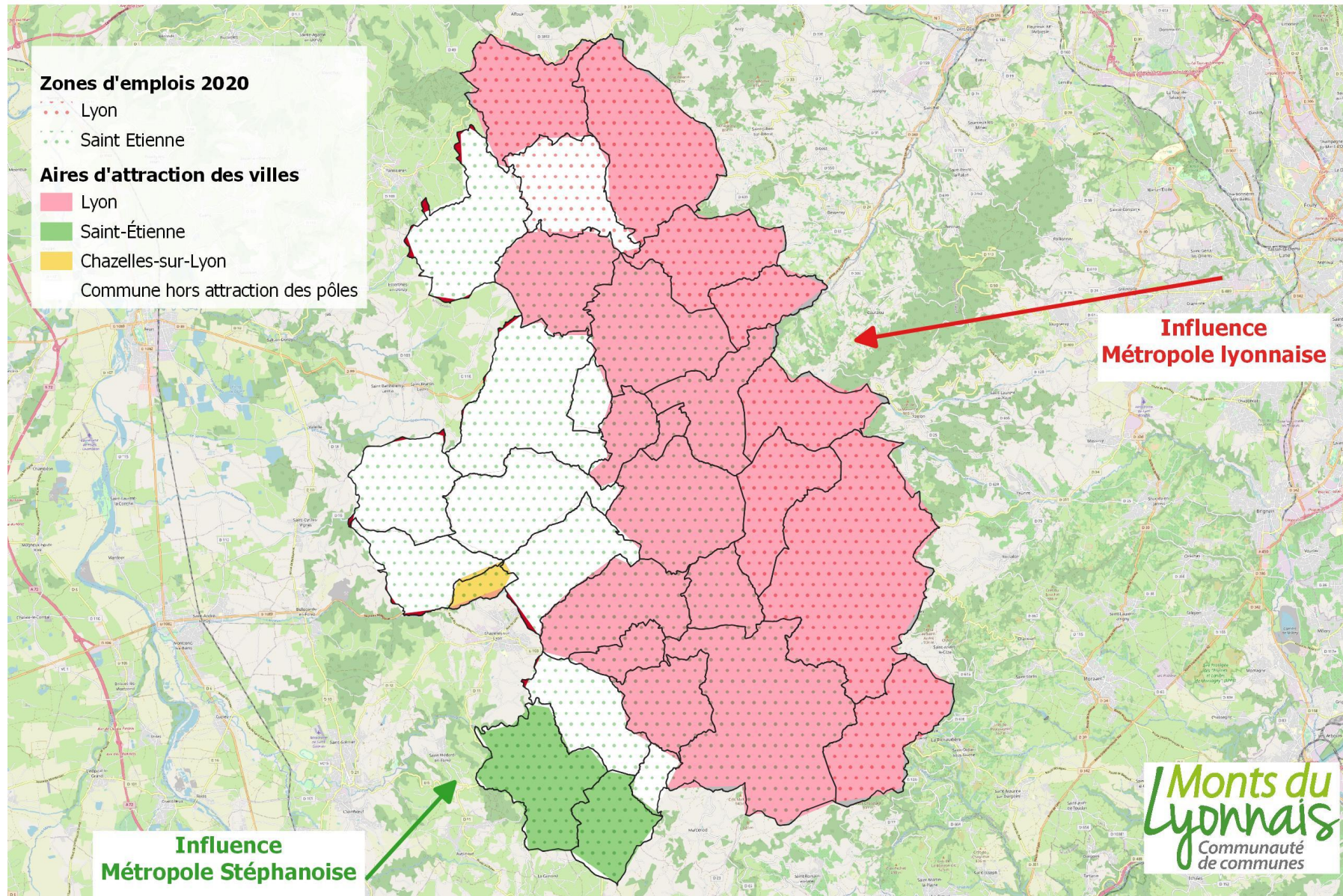

Sources : OSM, Insee, 2014, ; Production : SIG CCMDL - 19/11/2020



## Territoire de vie (ou bassin de vie) des communes du territoire CCMDL

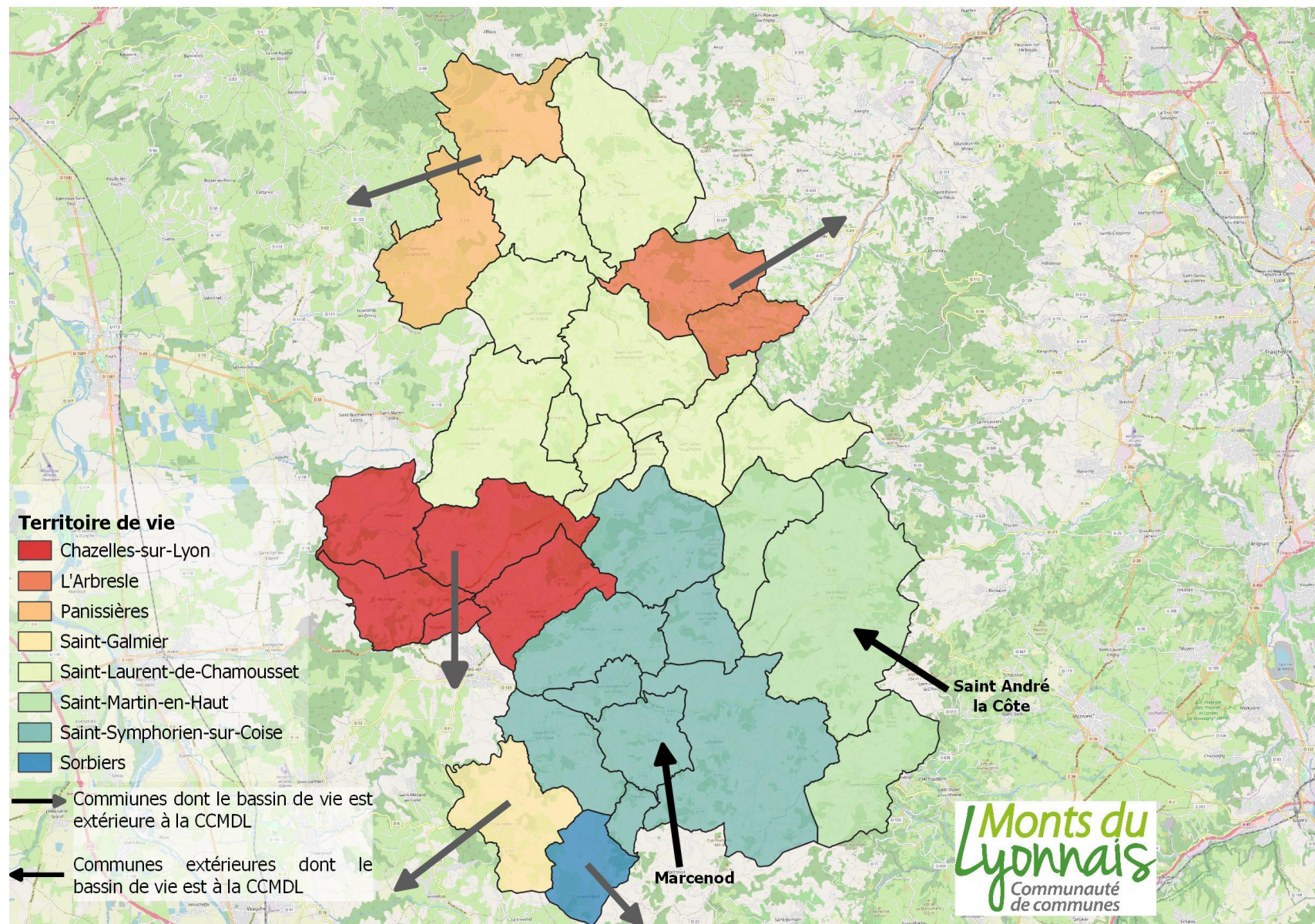

Un bassin de vie ou territoire de vie est un découpage artificiel qui correspond au territoire fréquenté par les populations pour accéder aux équipements et services les plus courants (commerces, enseignement, santé, sports, loisirs, culture, transports, services aux particuliers)



## Territoire de vie (ou bassin de vie) et unités urbaines des communes du territoire CCMDL

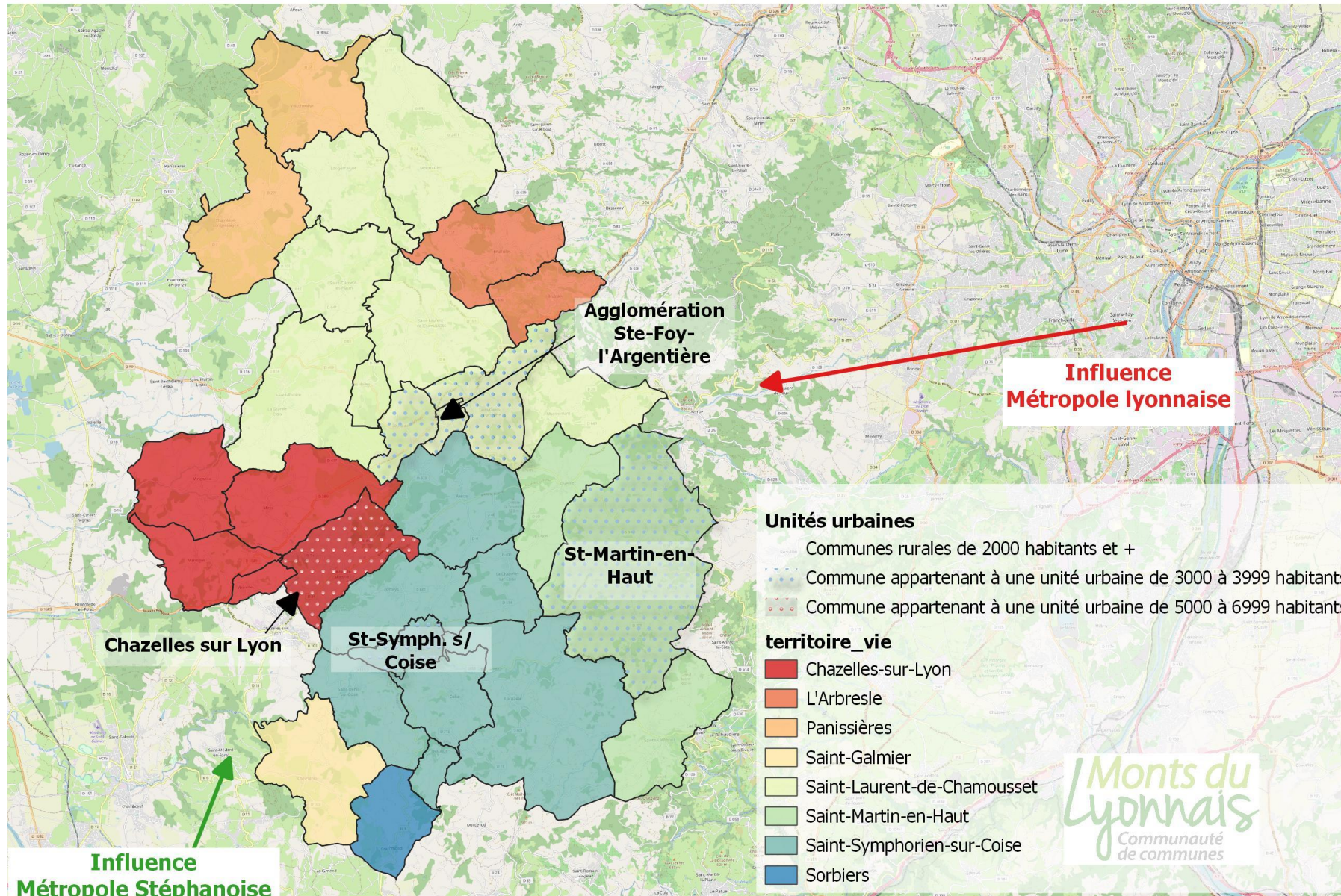

Le territoire comprend de **petites unités urbaines** au sens de l'INSEE.

Une unité urbaine est une commune ou un ensemble de communes présentant une zone de bâti continu (pas de coupure de plus de 200 mètres entre deux constructions) qui compte au moins 2 000 habitants.

Sur le territoire CCMDL nous avons :

- 2 communes « urbaines » de 3000 à 4000 habitants :**
  - St Symphorien sur Coise
  - St Martin en Haut
- Un groupement de communes « urbains » de 2000 habitants et + :**
  - Ste Foy l'Argentière, Souzy et St Genis l'Argentière

Hors du territoire l'unité urbaine de Chazelles sur Lyon comprend la commune de Grézieu le Marché



## 1.5. Infrastructure, équipements et services

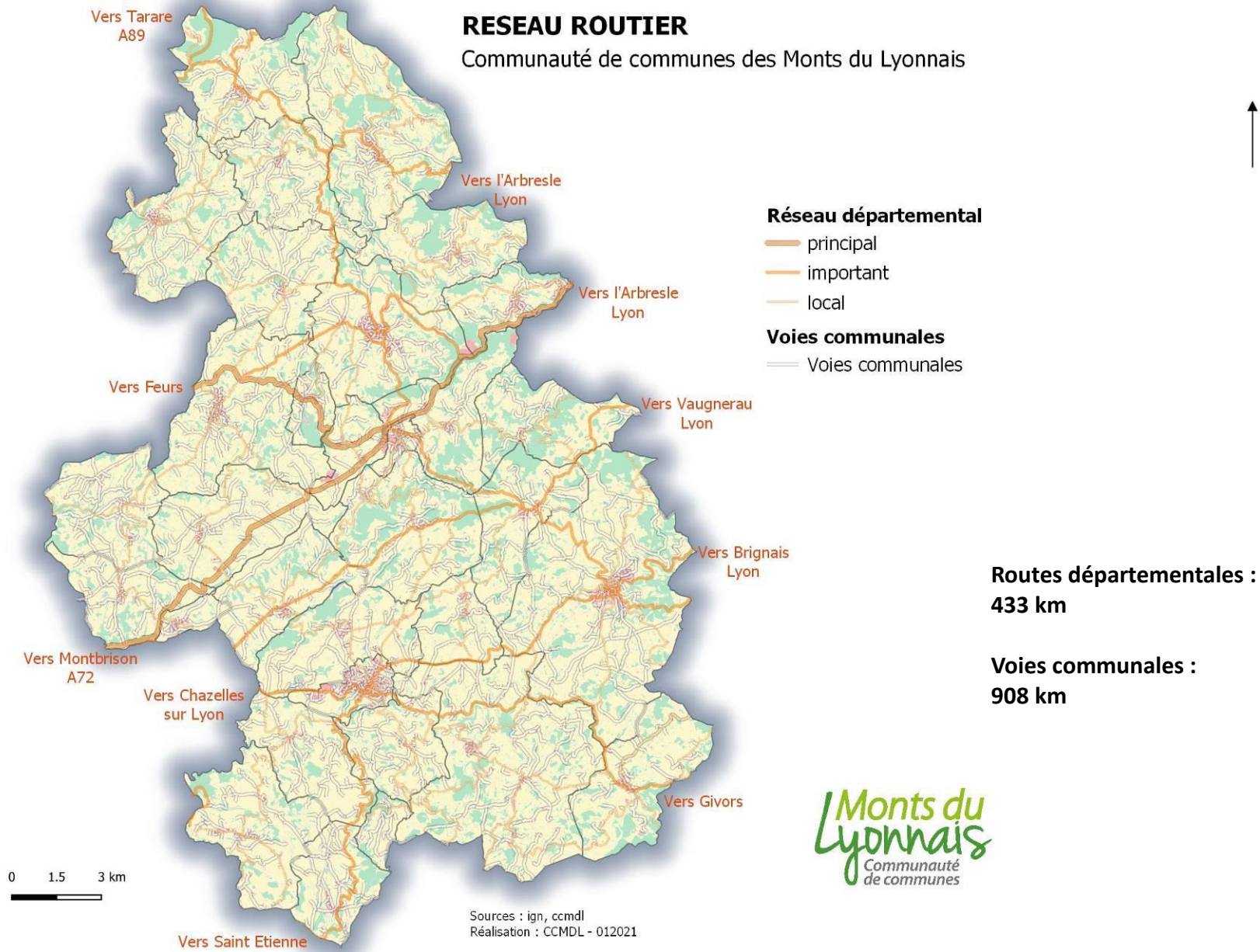



# Trafic routier en 2017

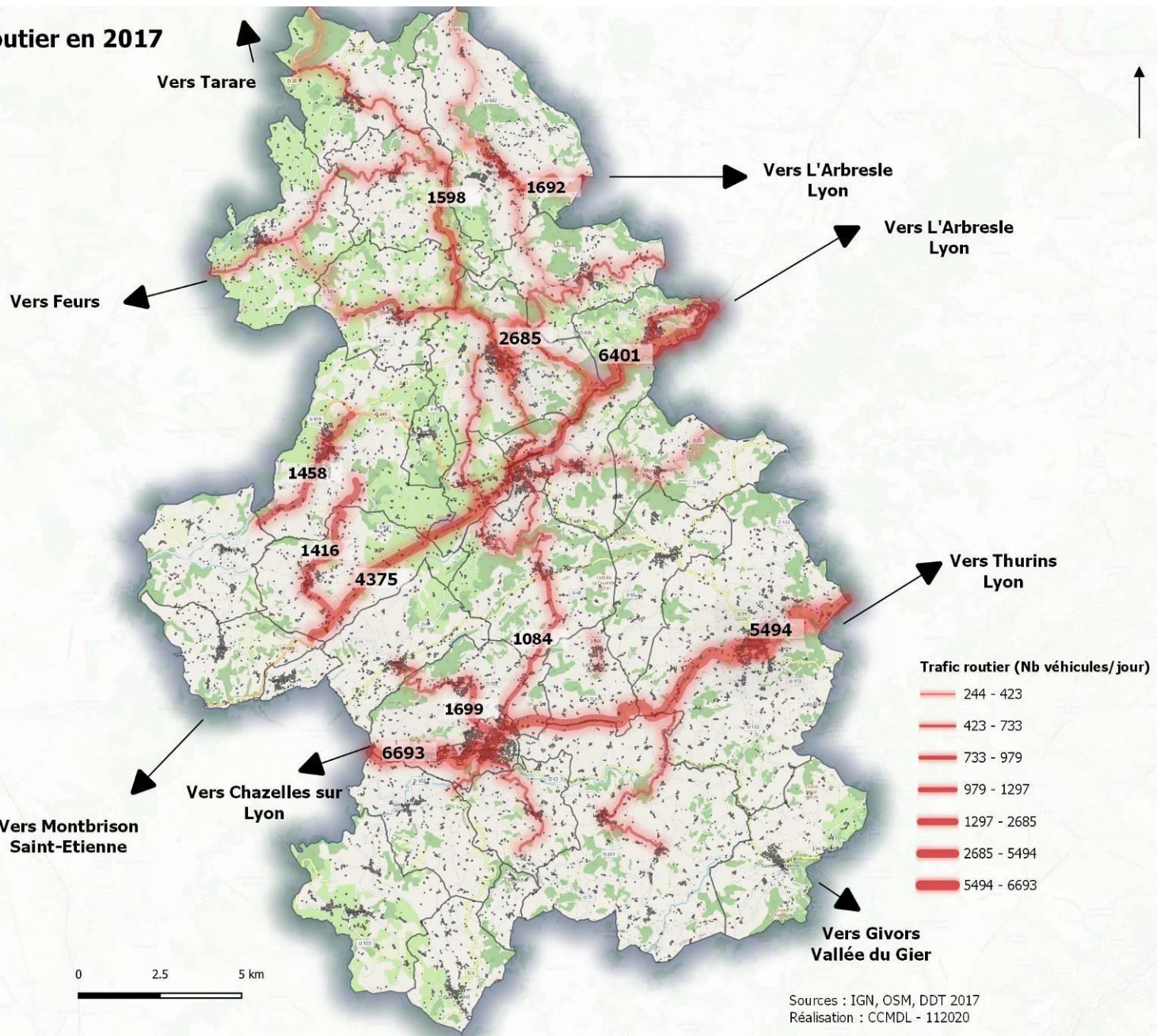



# Desserte de la Communauté de communes par les transports en commun

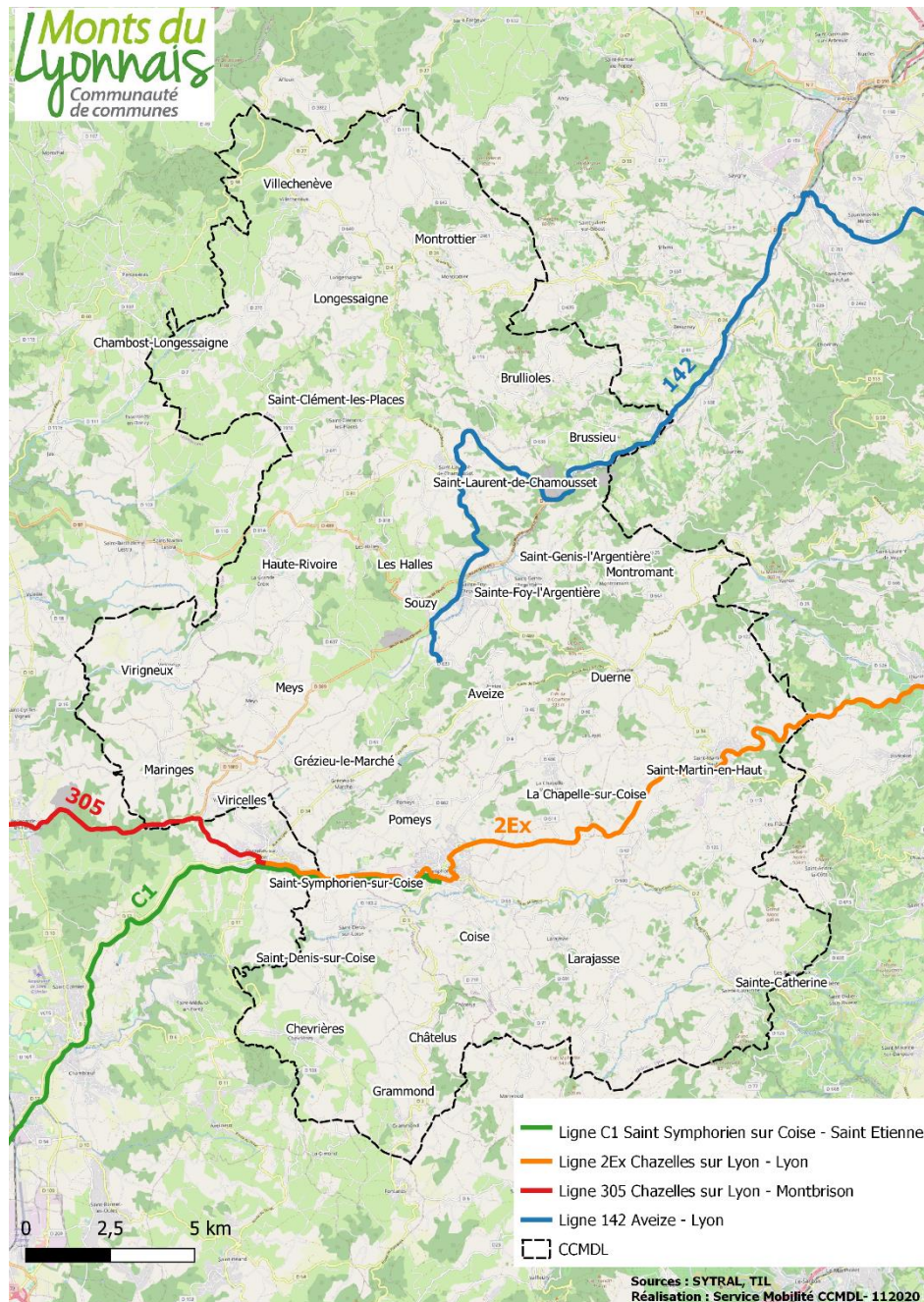



## Répartition des principaux équipements et services (hors éducatifs)

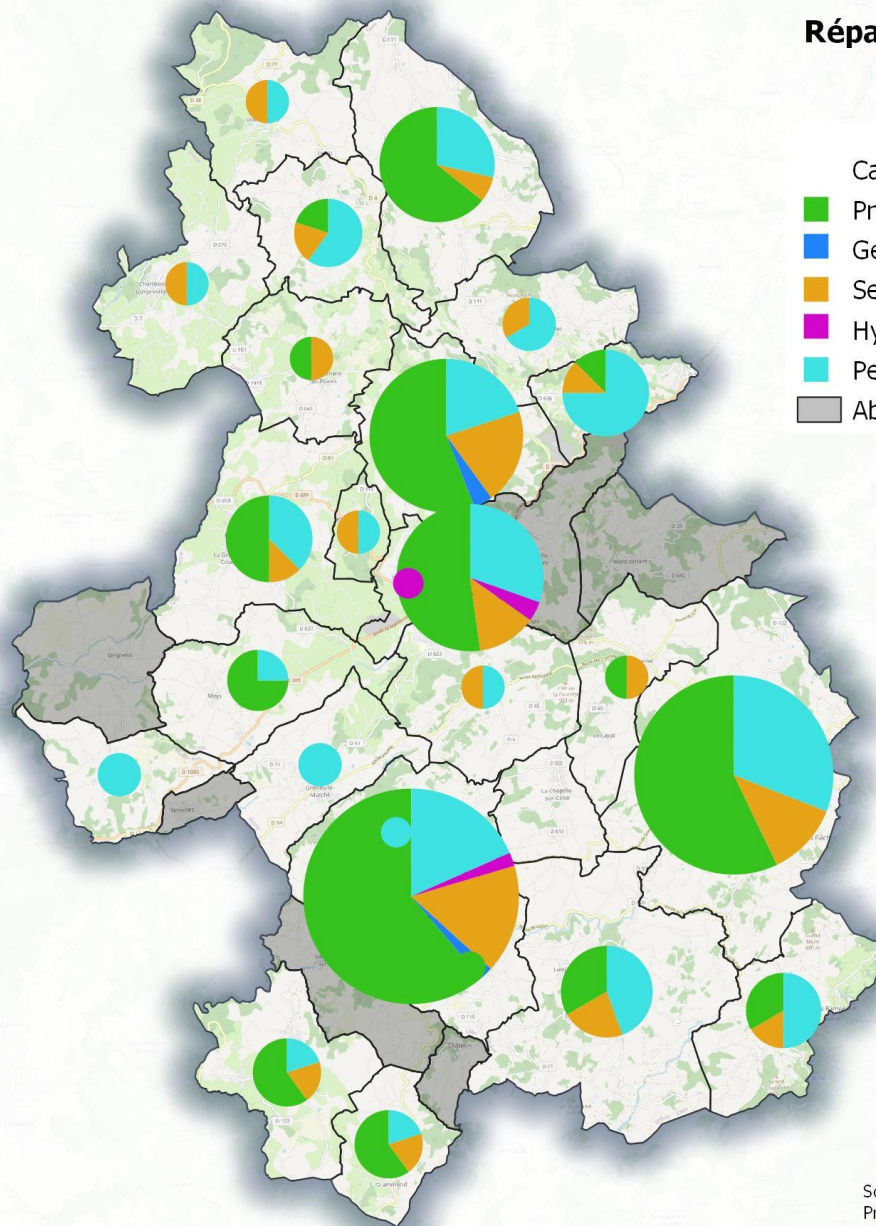

Catégories (taille ramenée au total)

- Professions et équipements de santé
- Gendarmerie
- Services administratifs (Poste, Banque, Pôle emploi)
- Hyper et supermarchés
- Petits commerces alimentaires (boulangerie, boucherie, superette)
- Absence des principaux services

Sources : INSEE base équipement 2019  
Production : SIG CCMDL - 23/11/2020

Monts du  
Lyonnais  
Communauté  
de communes



## Répartition des principaux équipements et services en 2019 (hors éducatifs)

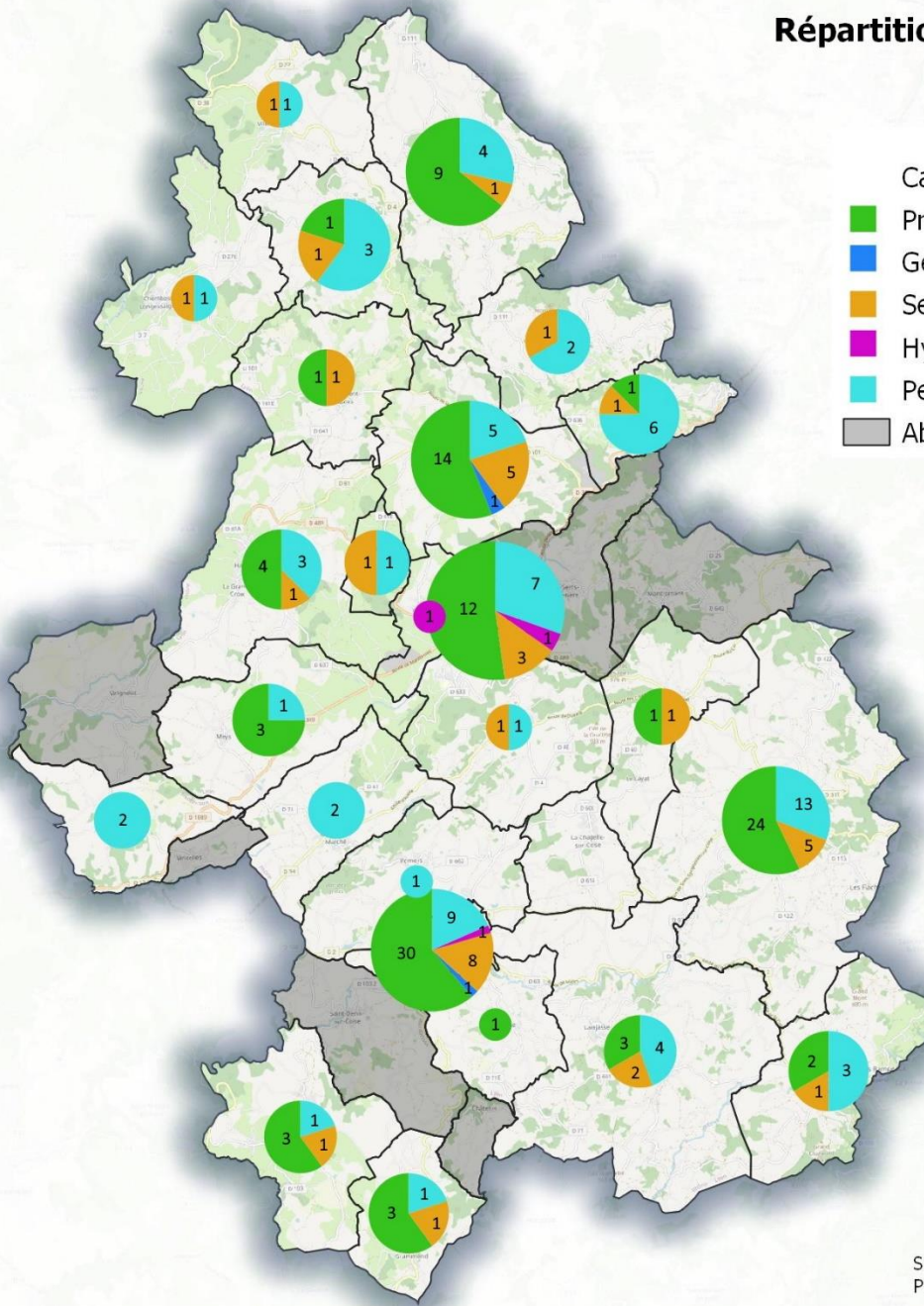

- Catégories (taille ramenée à la population)
- Professions et équipements de santé
  - Gendarmerie
  - Services administratifs (Poste, Banque, Pôle emploi)
  - Hyper et supermarchés
  - Petits commerces alimentaires (boulangerie, boucherie, superette)
  - Absence des principaux services

Sources : INSEE base équipement 2019  
Production : SIG CCMDL - 23/11/2020



## Professions et équipements de santé en 2019

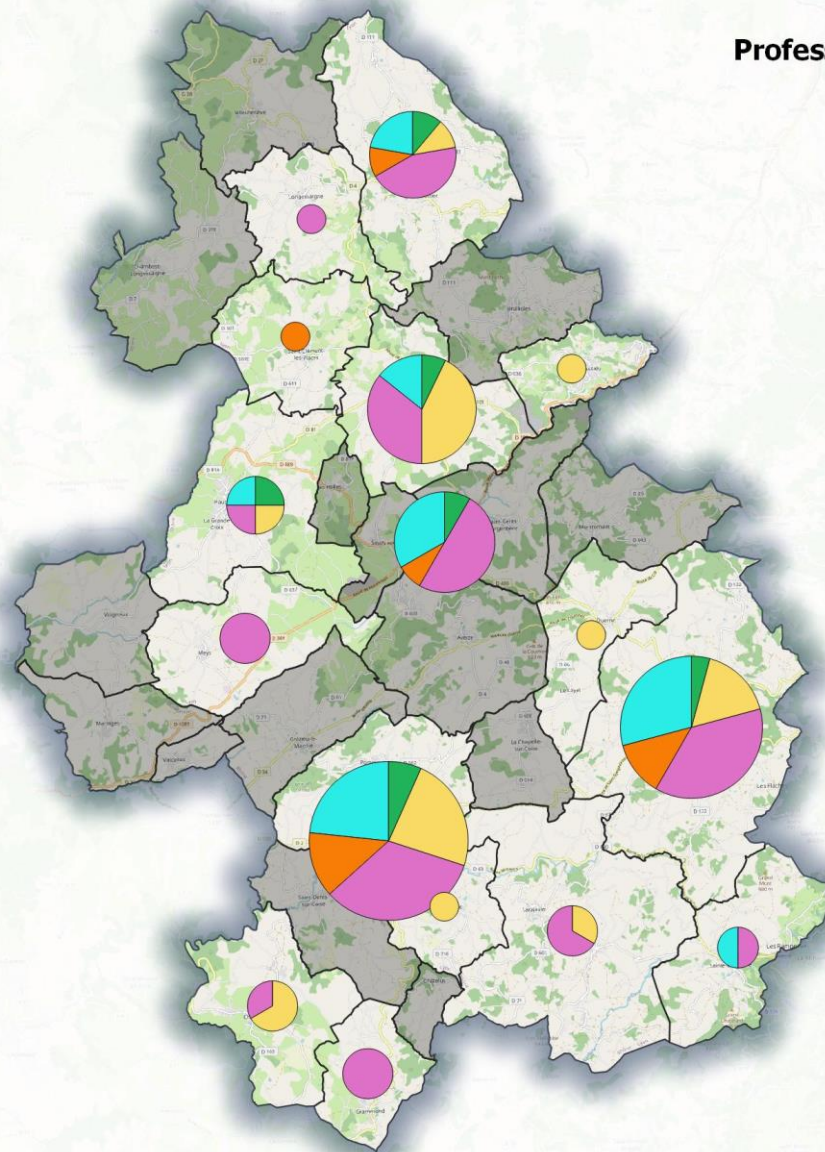

- Professions équipements de santé
- Médecins généraliste (24)
- Dentistes (10)
- Infirmiers (46)
- Kinésithérapeutes (25)
- Pharmacies (7)
- Absence de service

Sources : INSEE base équipement 2019  
Production : SIG CCMDL - 18/11/2020

Monts du  
Lyonnais  
Communauté  
de communes



## Zonage conventionnel des médecins généralistes (2018)

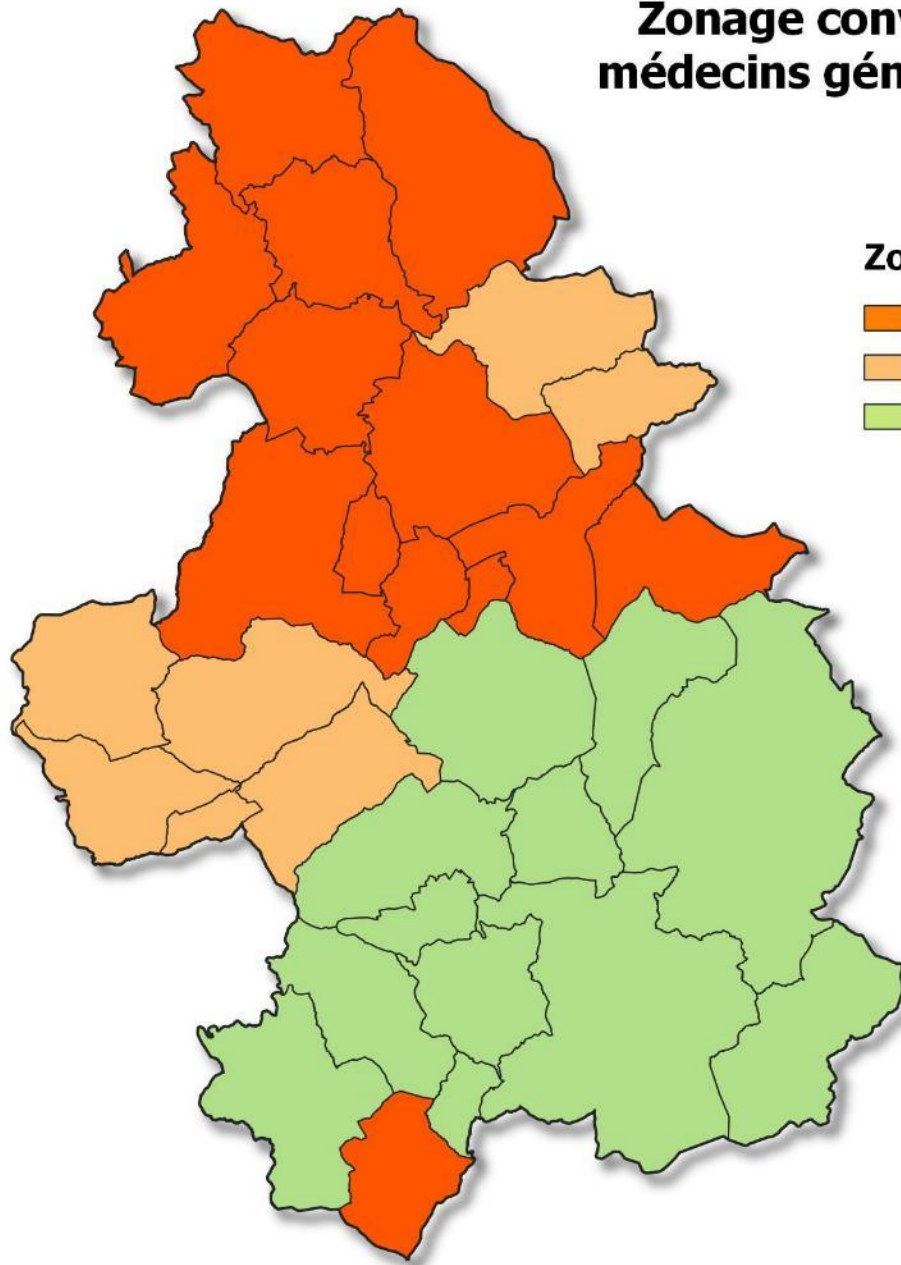

### Zonage

- 1\_ZIP : Zones d'Intervention Prioritaire
- 2\_ZAC : Zones d'action complémentaire
- 5\_ZV : Zones de Vigilance

**Les Zones d'intervention prioritaire** représentent les territoires les plus durement confrontés au manque de médecins, éligibles à l'ensemble des aides de l'ARS et de l'Assurance maladie et les exonérations fiscales.

**Les Zones d'action complémentaire**, moins impactées par le manque de médecins mais où des moyens doivent être mis en œuvre pour éviter que la situation ne se détériore.



**Les Zones de vigilance** qui représente des territoires dans lesquels l'accès à la médecine générale libérale n'est pas aujourd'hui en difficulté immédiate mais qui fait appel à une vigilance particulière pour le moyen terme.



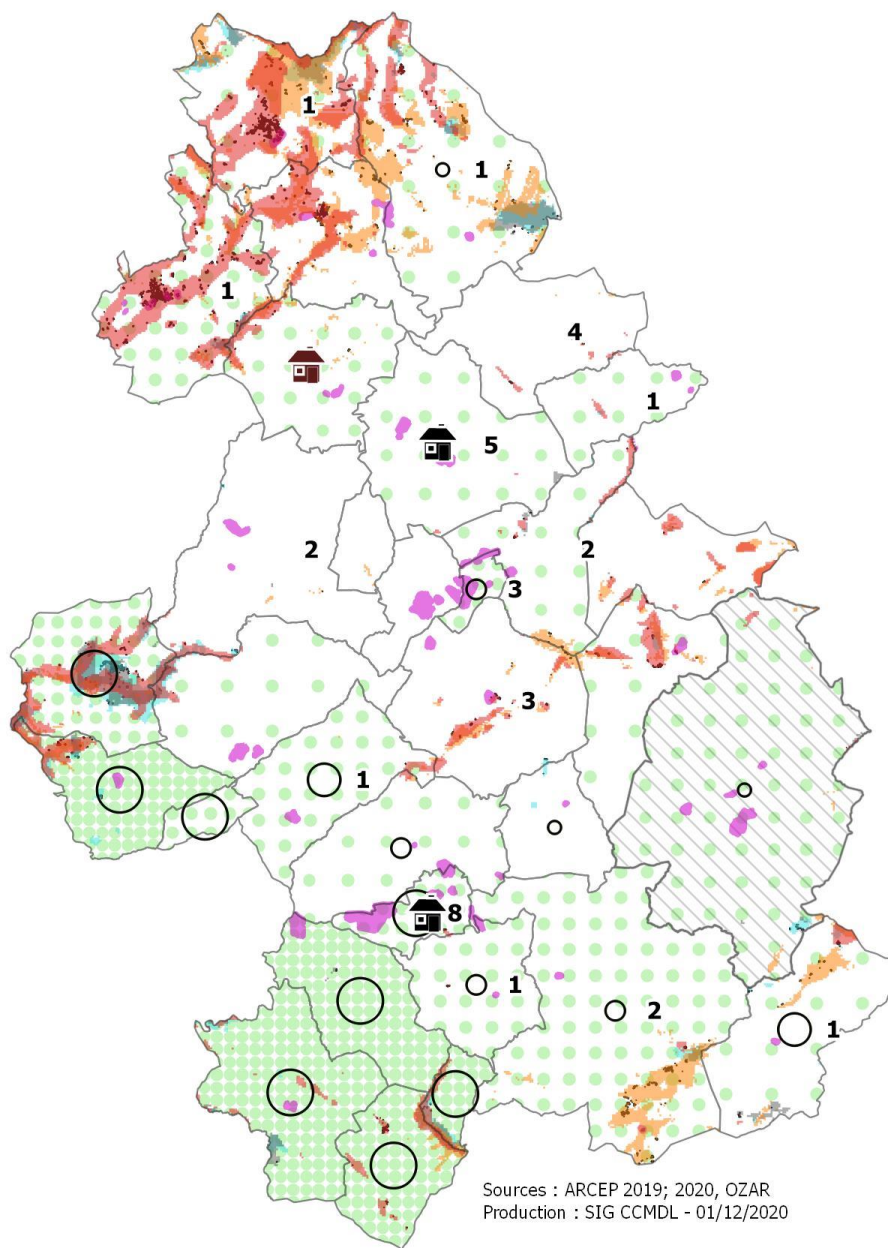



## Accessibilité au haut et très haut débit Internet







Sources : ARCEP 2019; 2020, OZAR  
 Production : SIG CCMDL - 01/12/2020

-  1 % de bas débit ou d'inégibilité
-  Débit Internet de 8-30 Mégas (99,5% territoire)





### Taux de couverture Internet >= 30 Mégas

-  1 à 3%
-  6 à 10%
-  26 à 28%
-  45 à 56%
-  73 à 88%
-  + de 93%

### Taux de raccordement fibre optique

-  entre 0 et 10%
-  entre 10 et 25 %
-  entre 25 et 50 %
-  plus de 80%



### Carences en couverture mobile 4 G

-  Absence de couverture free
-  Absence de couverture orange
-  Absence de couverture sfr
-  Absence de couverture bouygues

### Zones à enjeux

-  Zones d'activités
-  Bâti inégilible à la 4G chez 1 opérateur au moins

### Espace public numérique (EPN) ou assimilé

-  Maison des services
-  Maison du numérique
- 8** Nombre de poste en accès libre internet dans les EPN et dans les bibliothèques



# Qualité de l'eau des rivières et indices de pollution

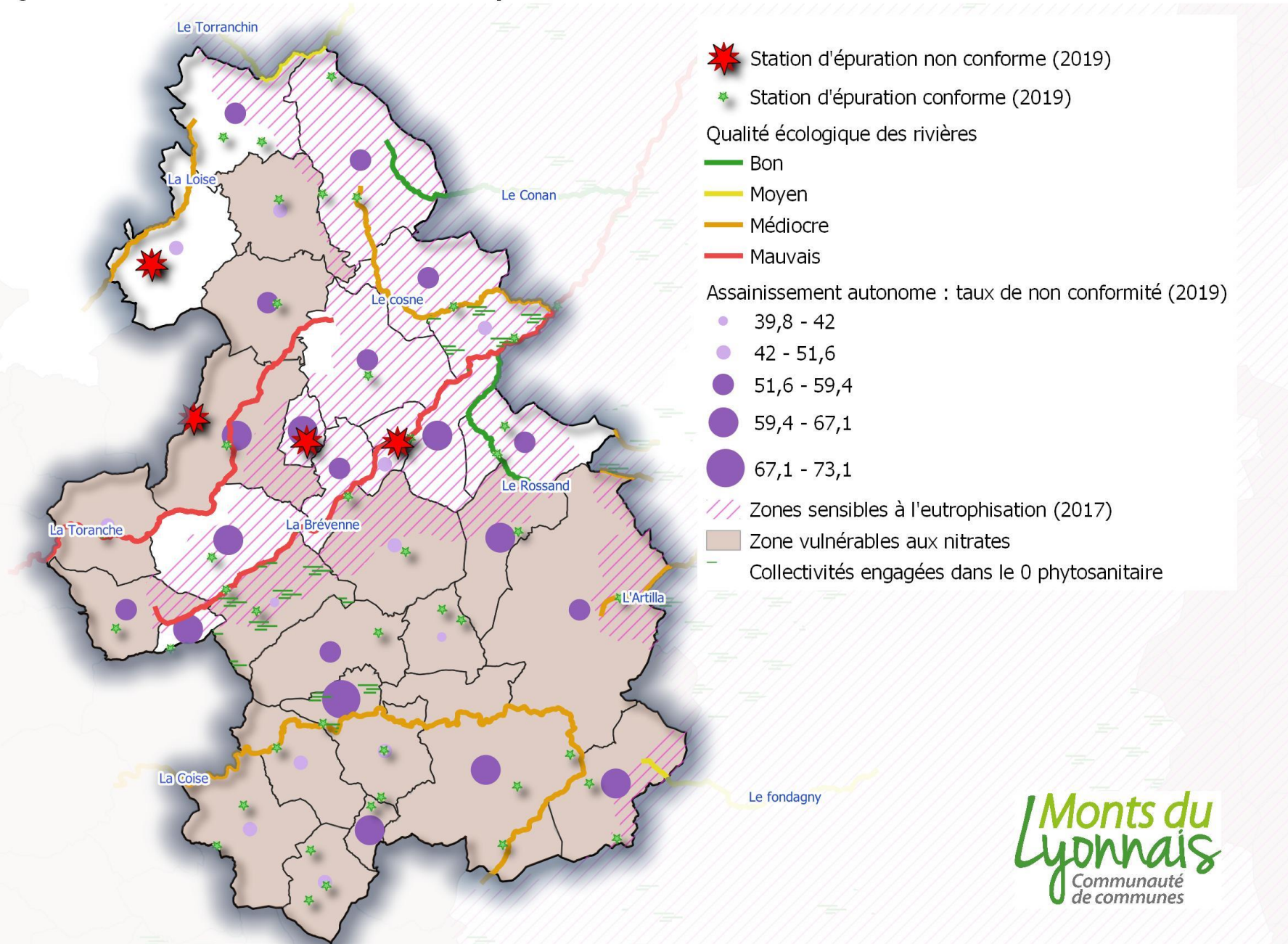

Sources : IGN, SIMA Coise, Agence EAU RMC (2016) et LB (2013) ; Production : SIG CCMDL - 19/12/2020



## 2. DEMOGRAPHIE

### 2.1. Population et évolution

## Population en 2017

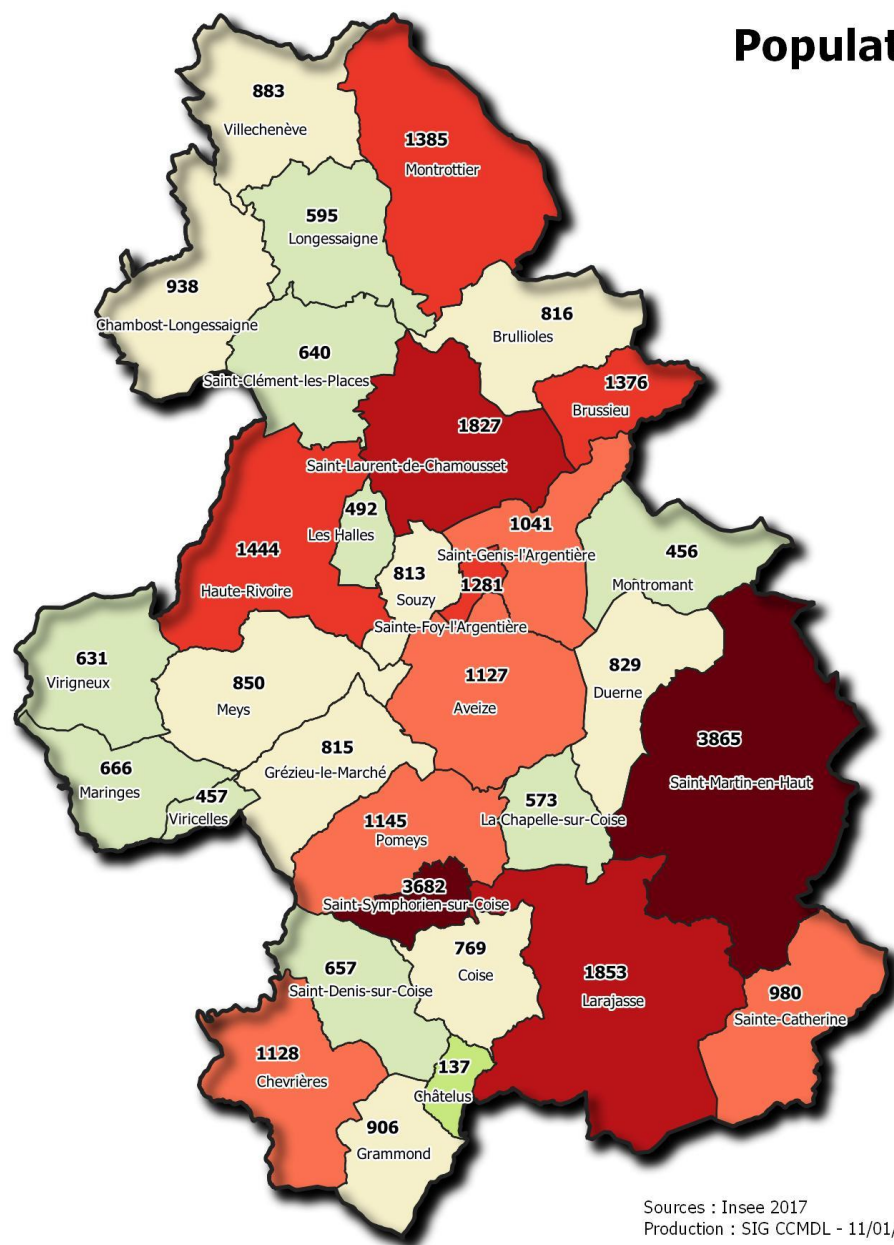

### Classe de population

- 137 - 137
- 137 - 666
- 666 - 938
- 938 - 1145
- 1145 - 1444
- 1444 - 1853
- 1853 - 3865

Sources : Insee 2017  
Production : SIG CCMDL - 11/01/2020



# Population en 2017 et évolution

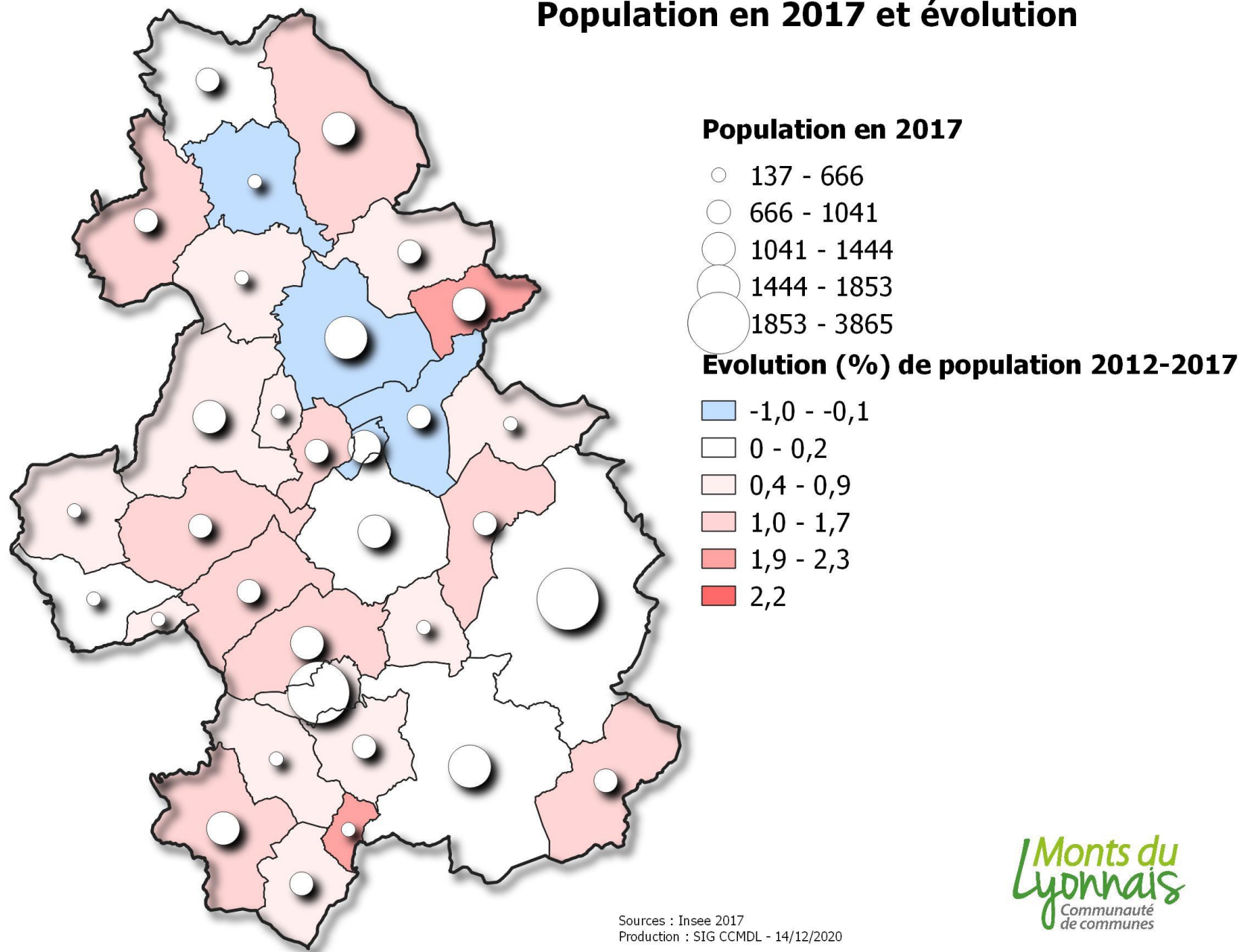



## Evolution de population entre 2007 et 2012

## Evolution de population entre 2012 et 2017

### Evolution (%)

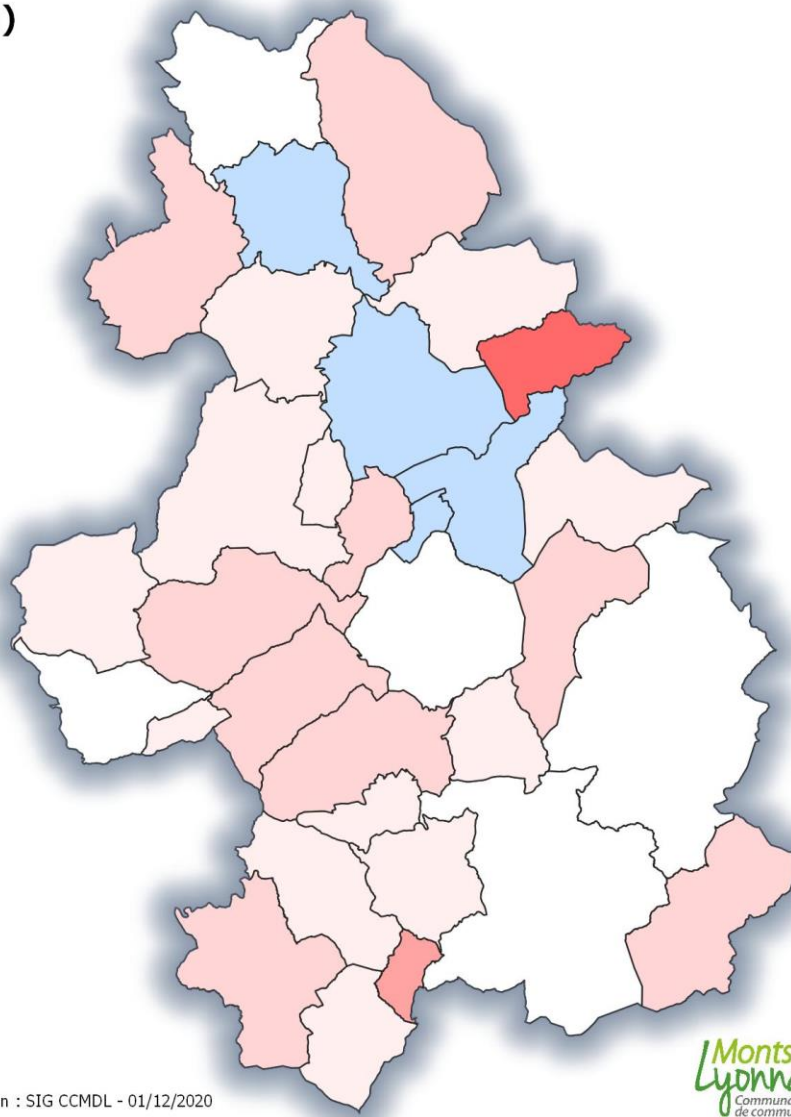
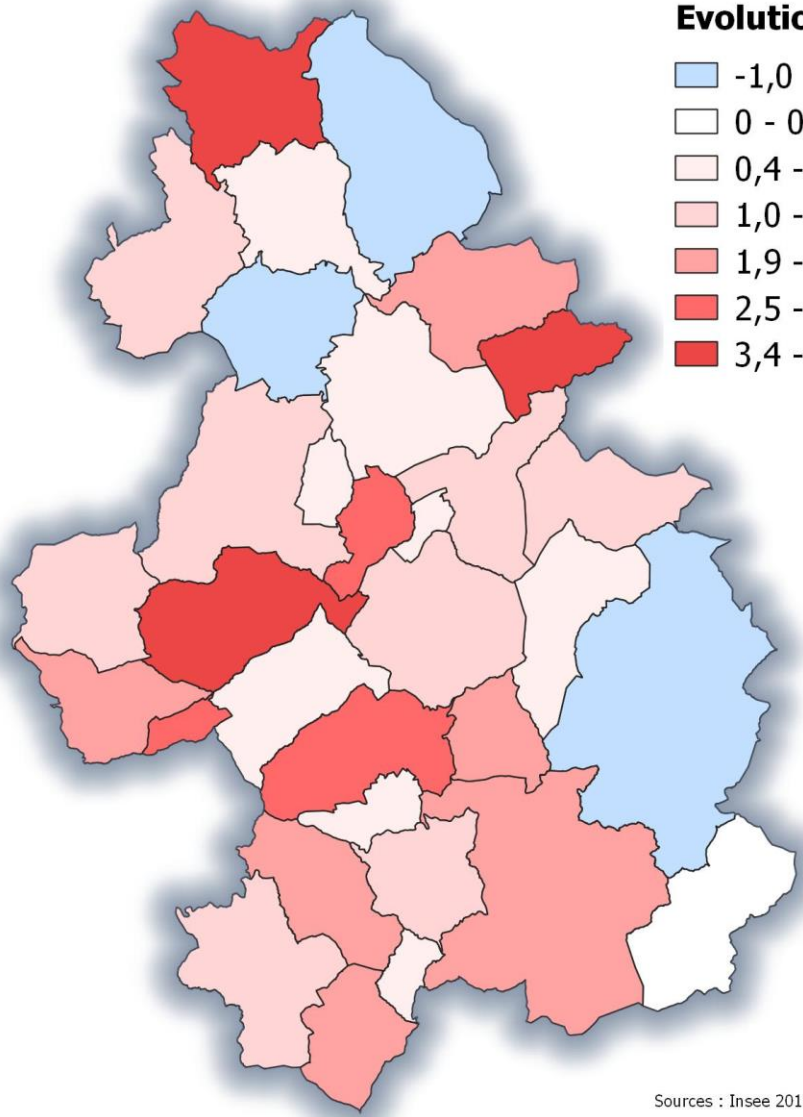
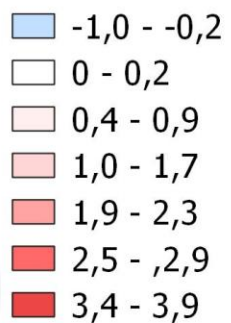

Sources : Insee 2017 - Production : SIG CCMDL - 01/12/2020



# Évolution annuelle moyenne de la population due au solde naturel (%)

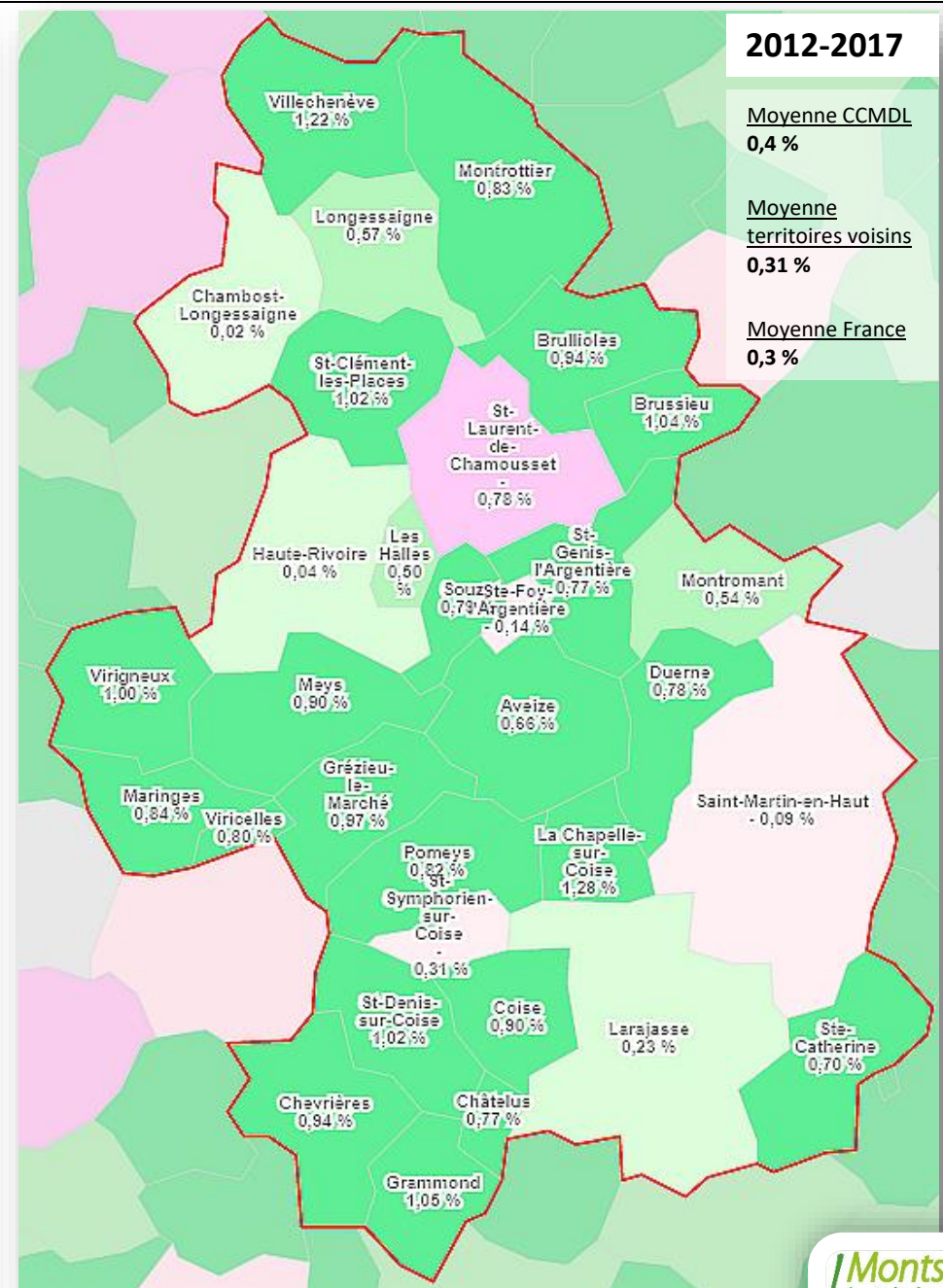
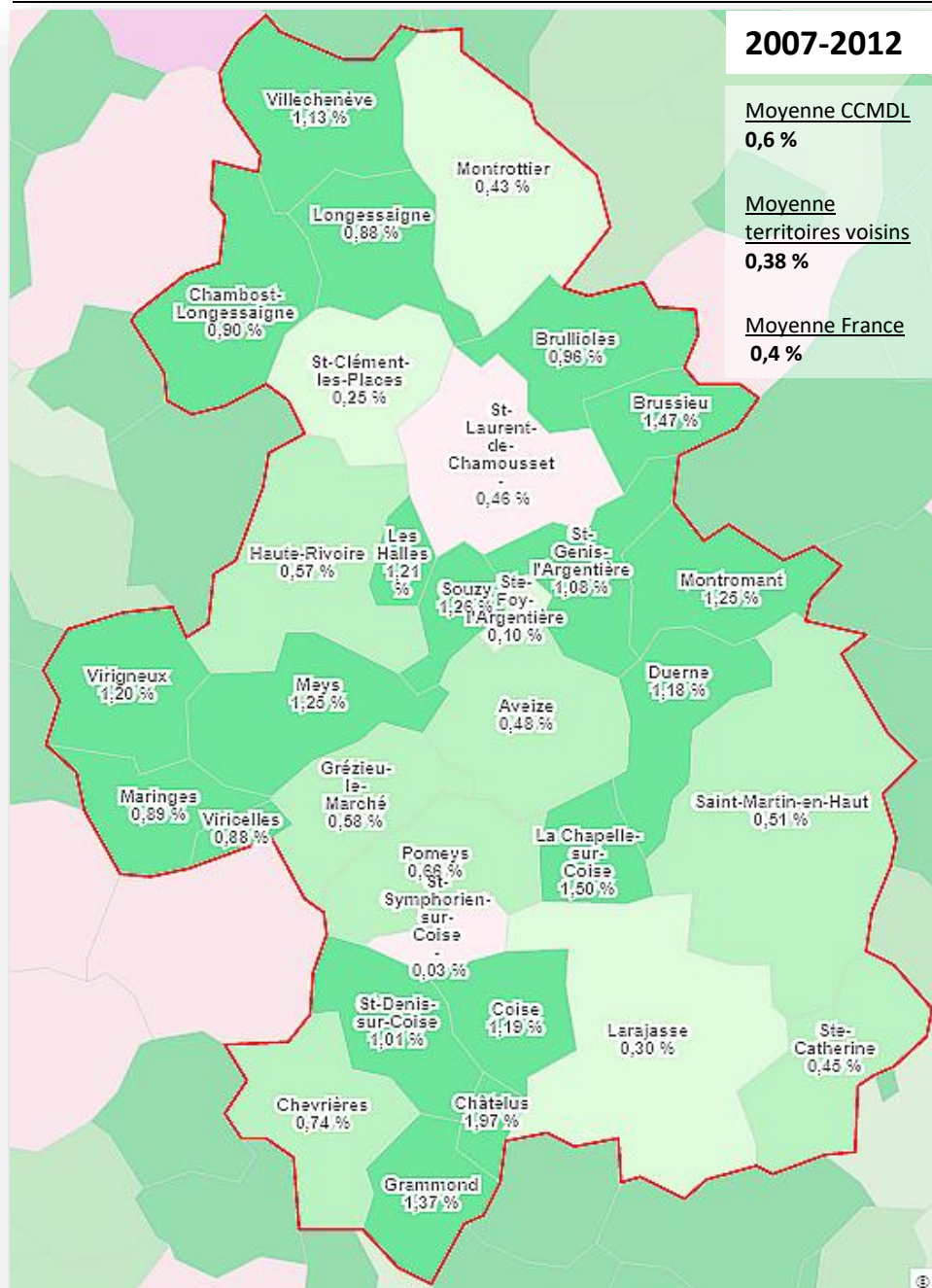

# Évolution annuelle moyenne de la population due au solde apparent entrées/sorties

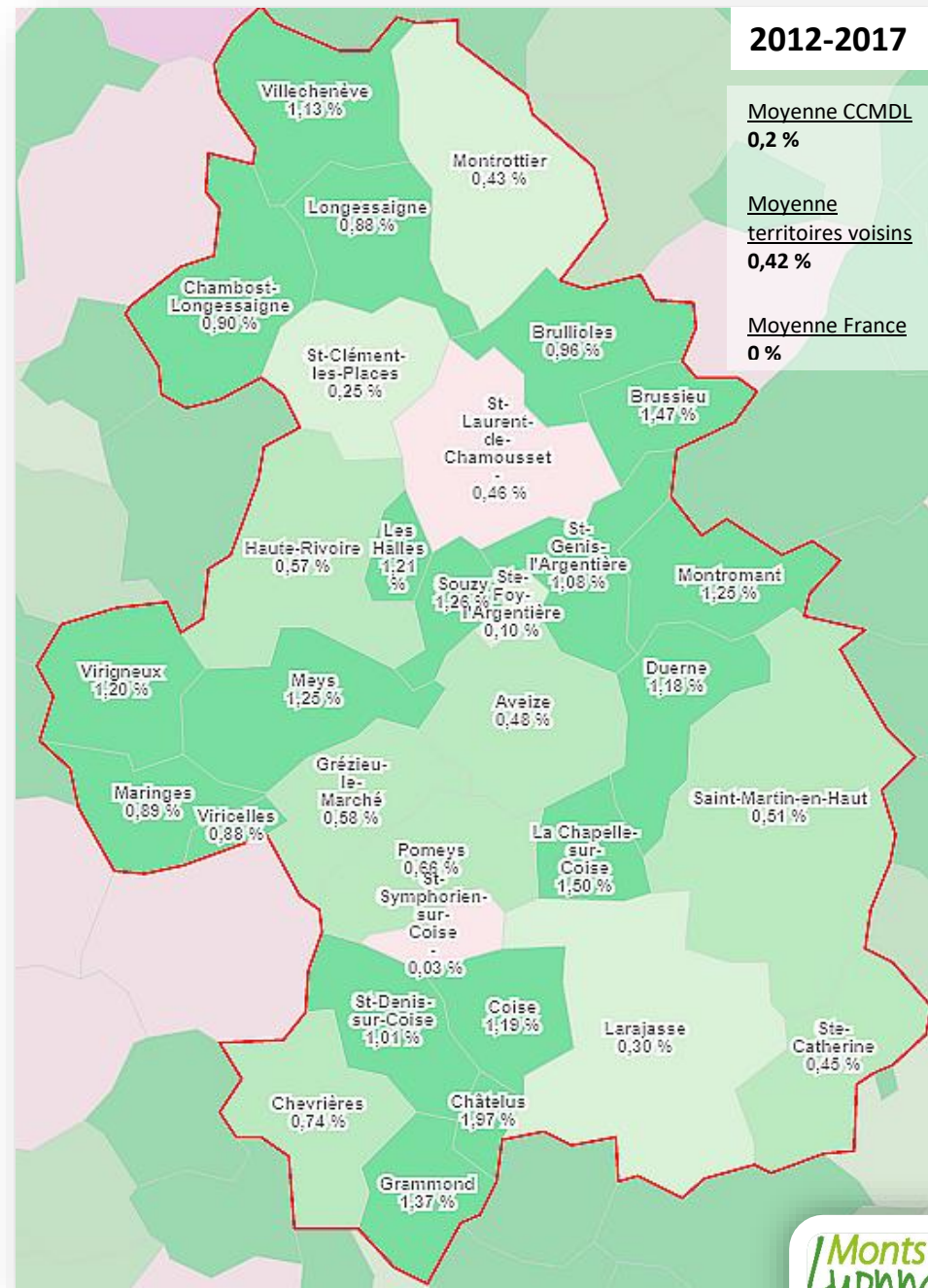
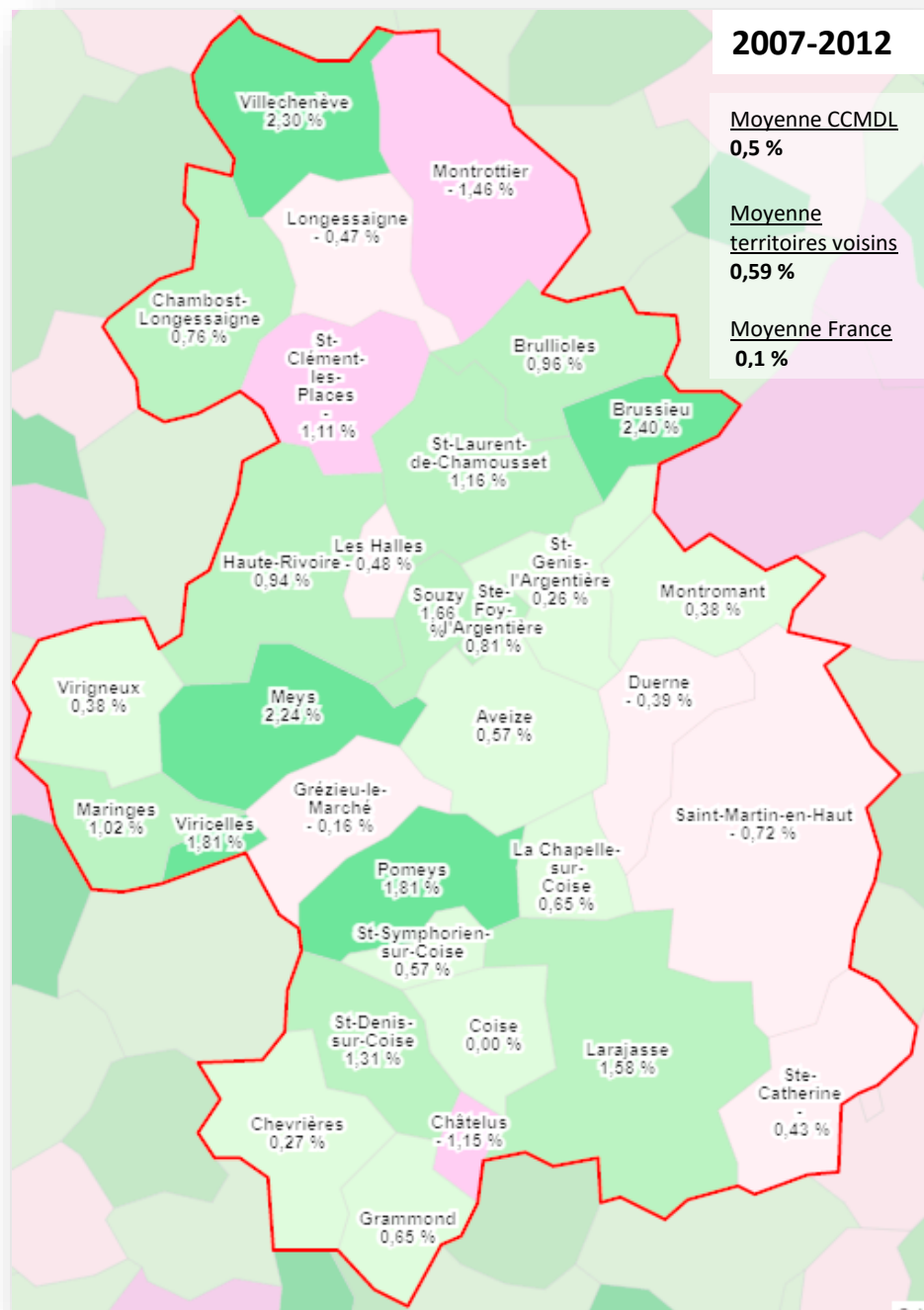



## Typologie des soldes naturel et migratoire apparent

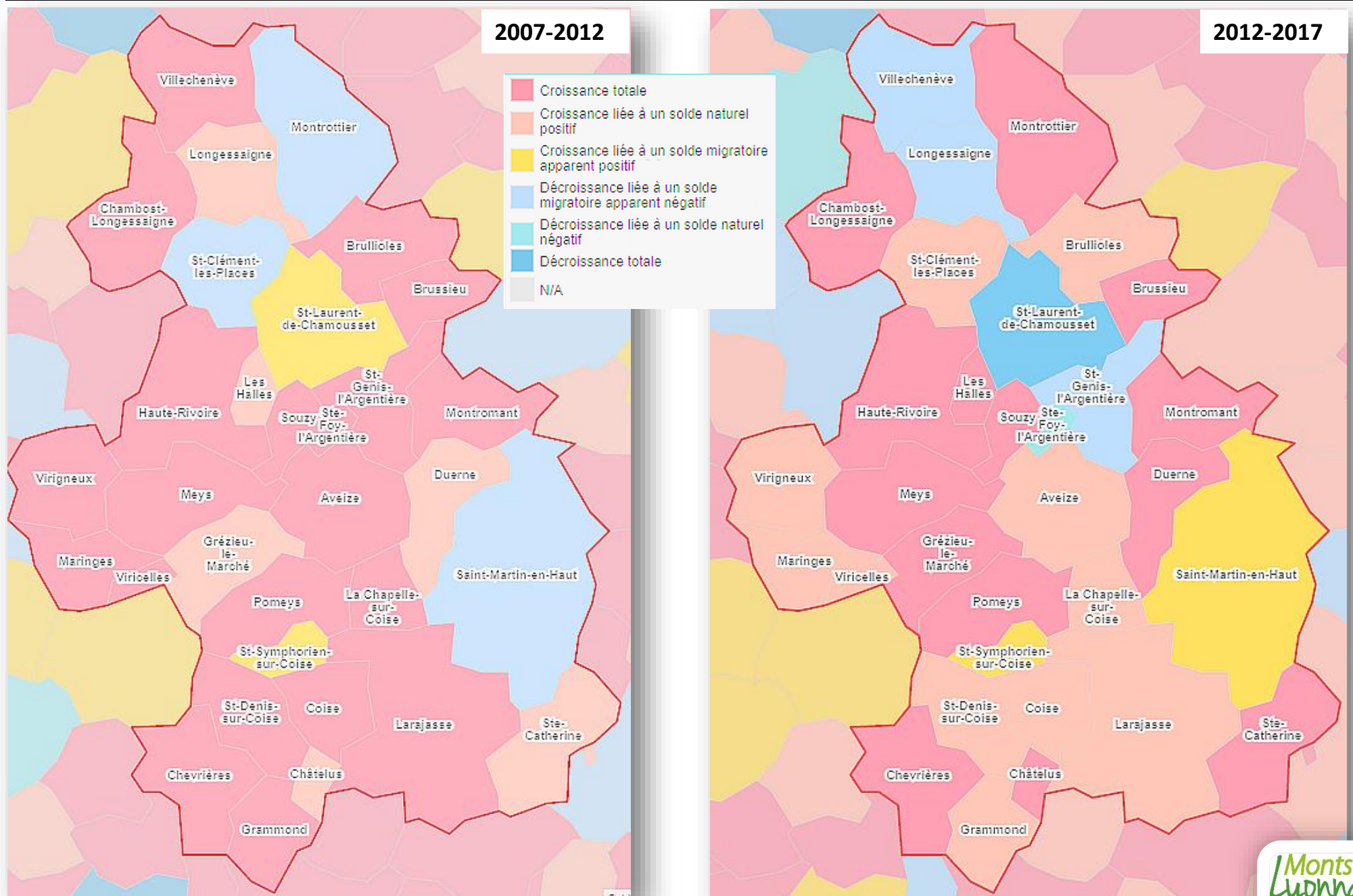

## 2.2. Classe d'âge, jeunesse et vieillissement

### Part des moins de 20 ans (%)

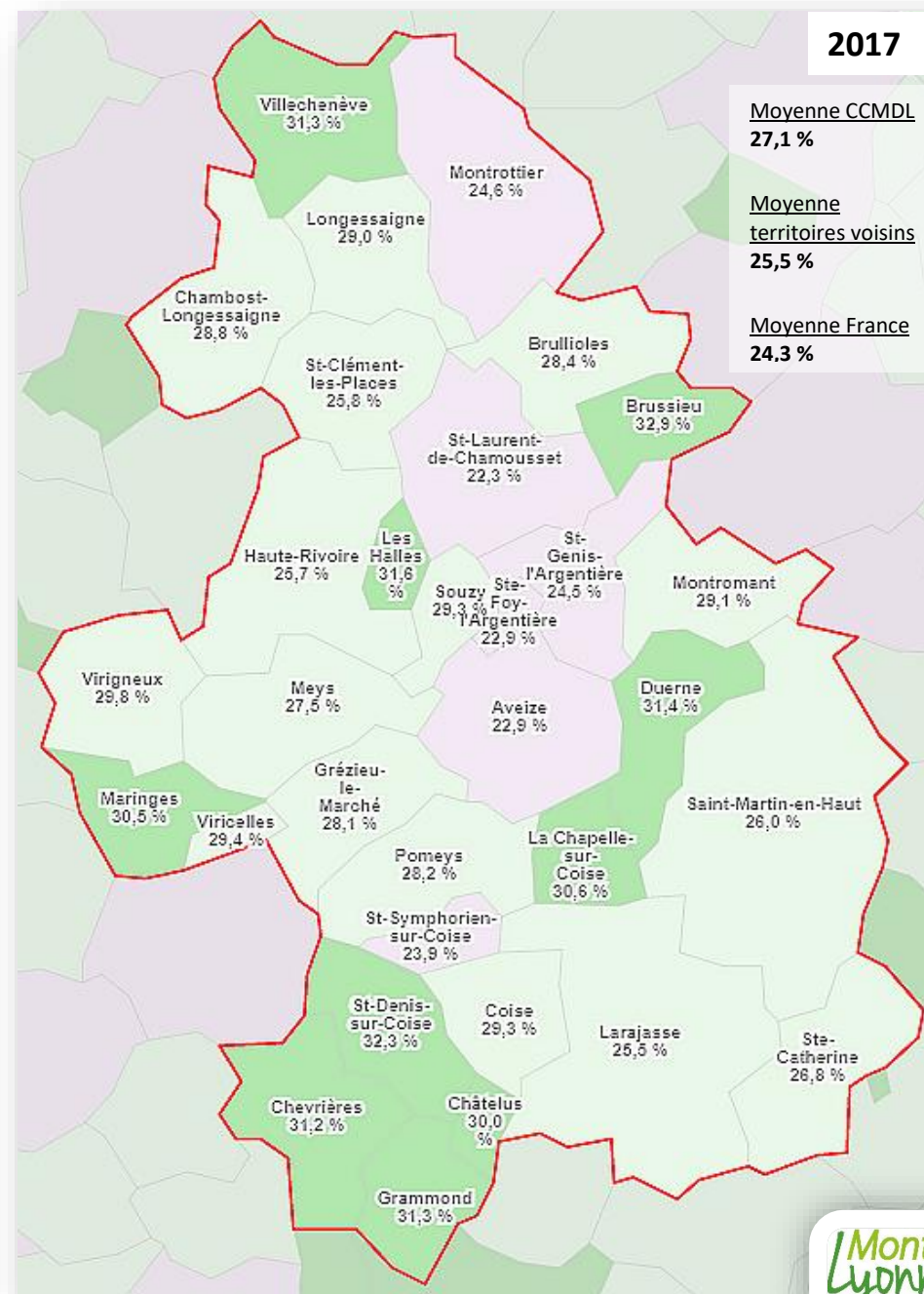
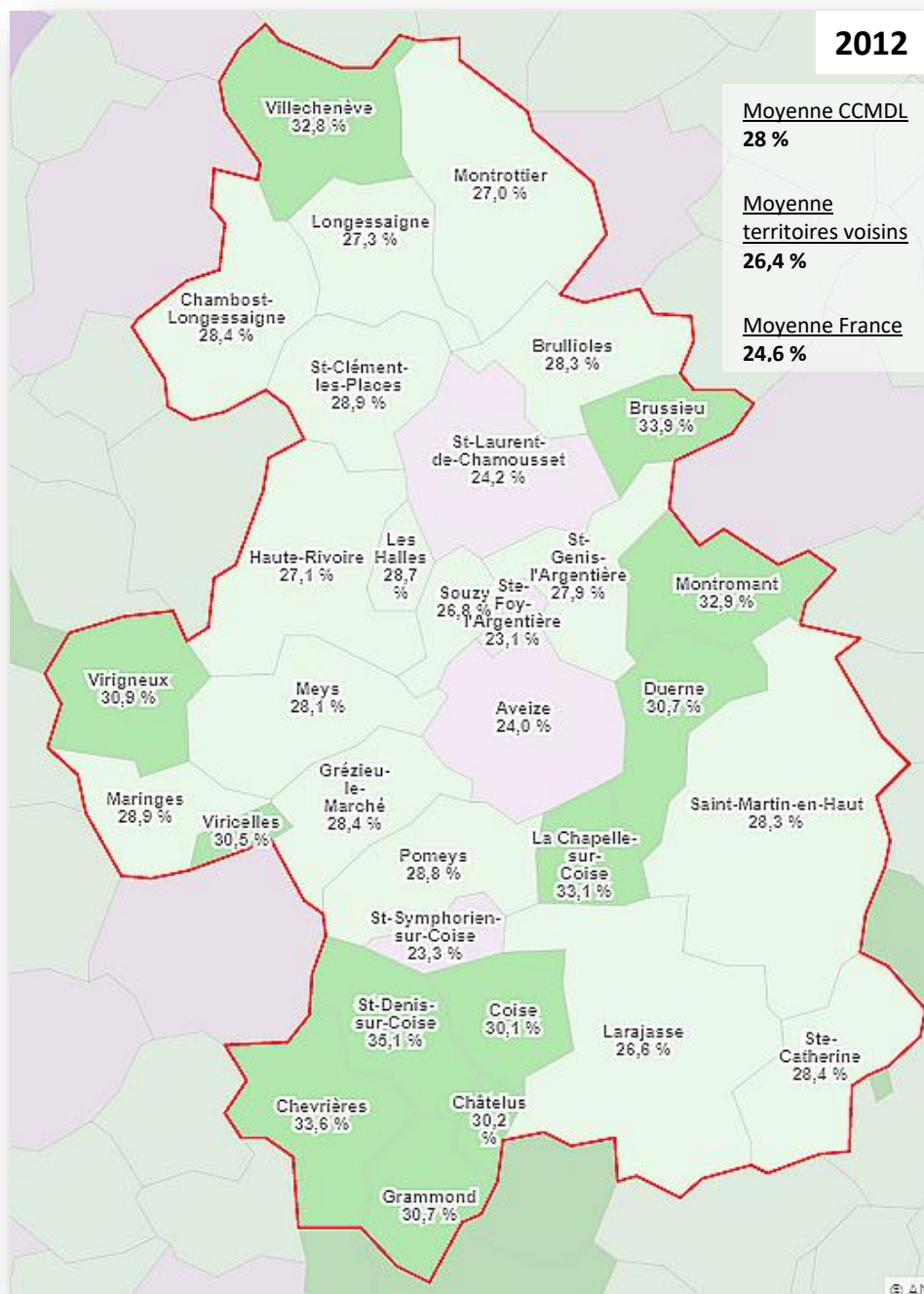



## Taux d'évolution annuel des moins de 15 ans (%)

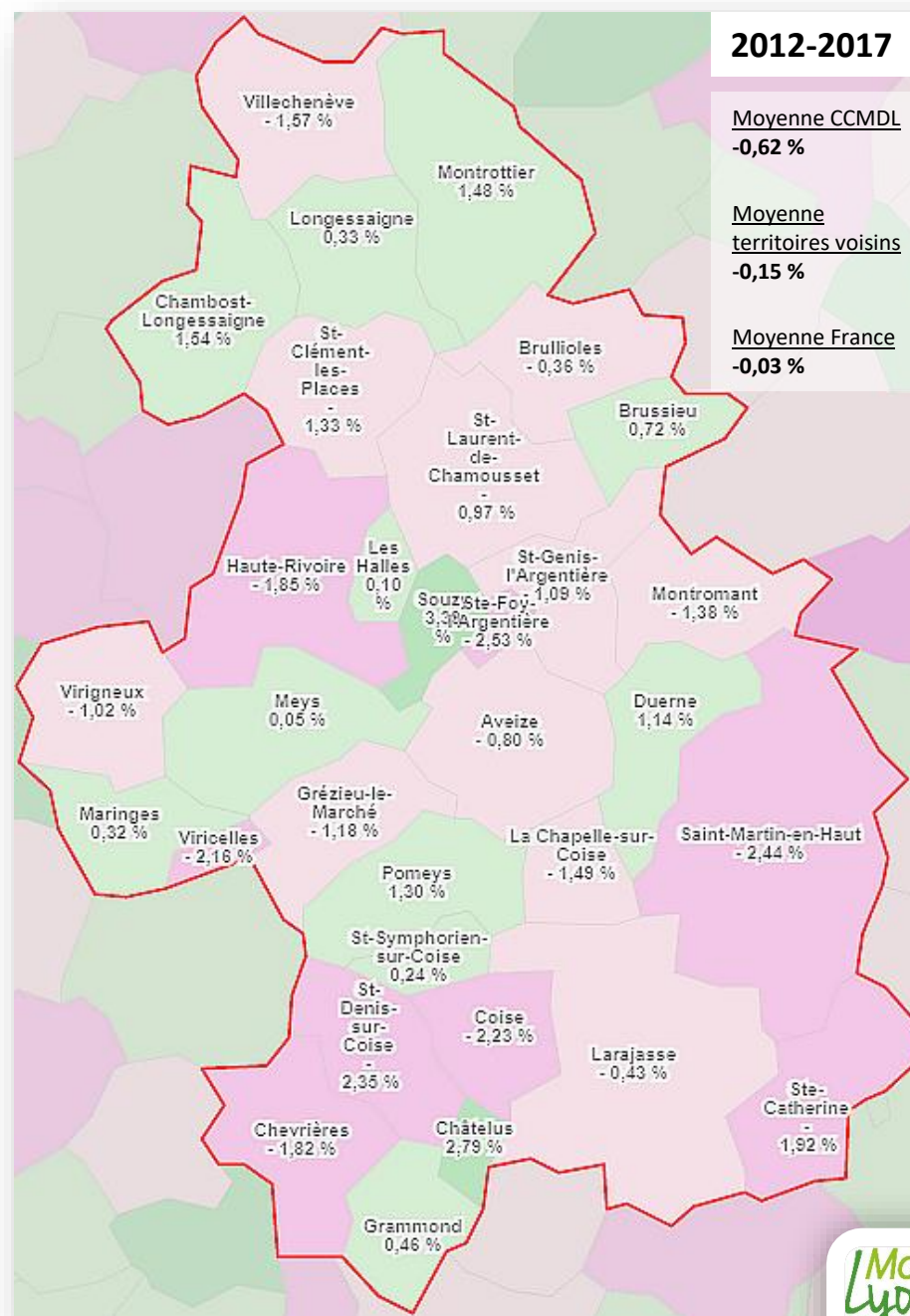
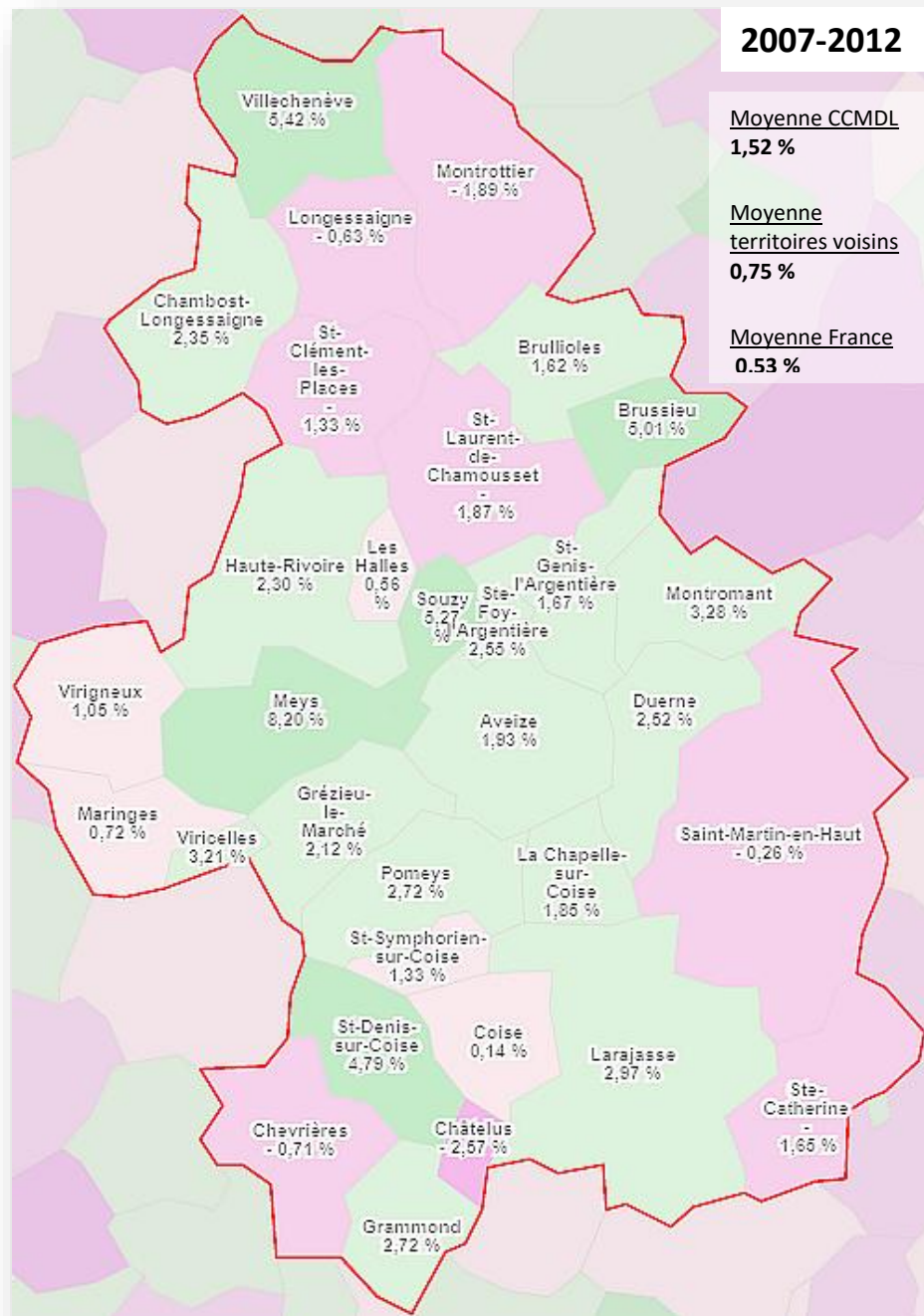

## Part des 75 ans et + (%)

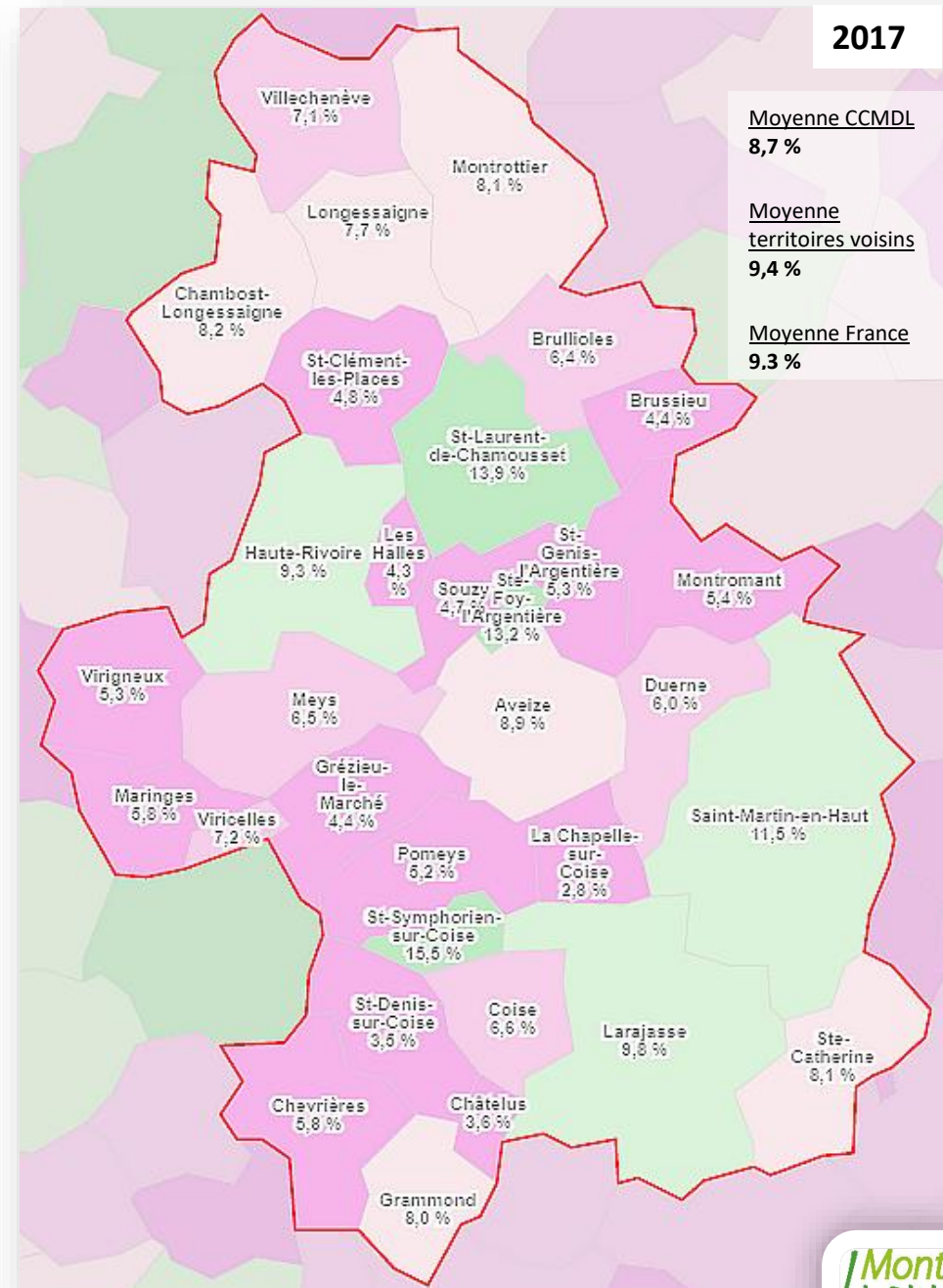
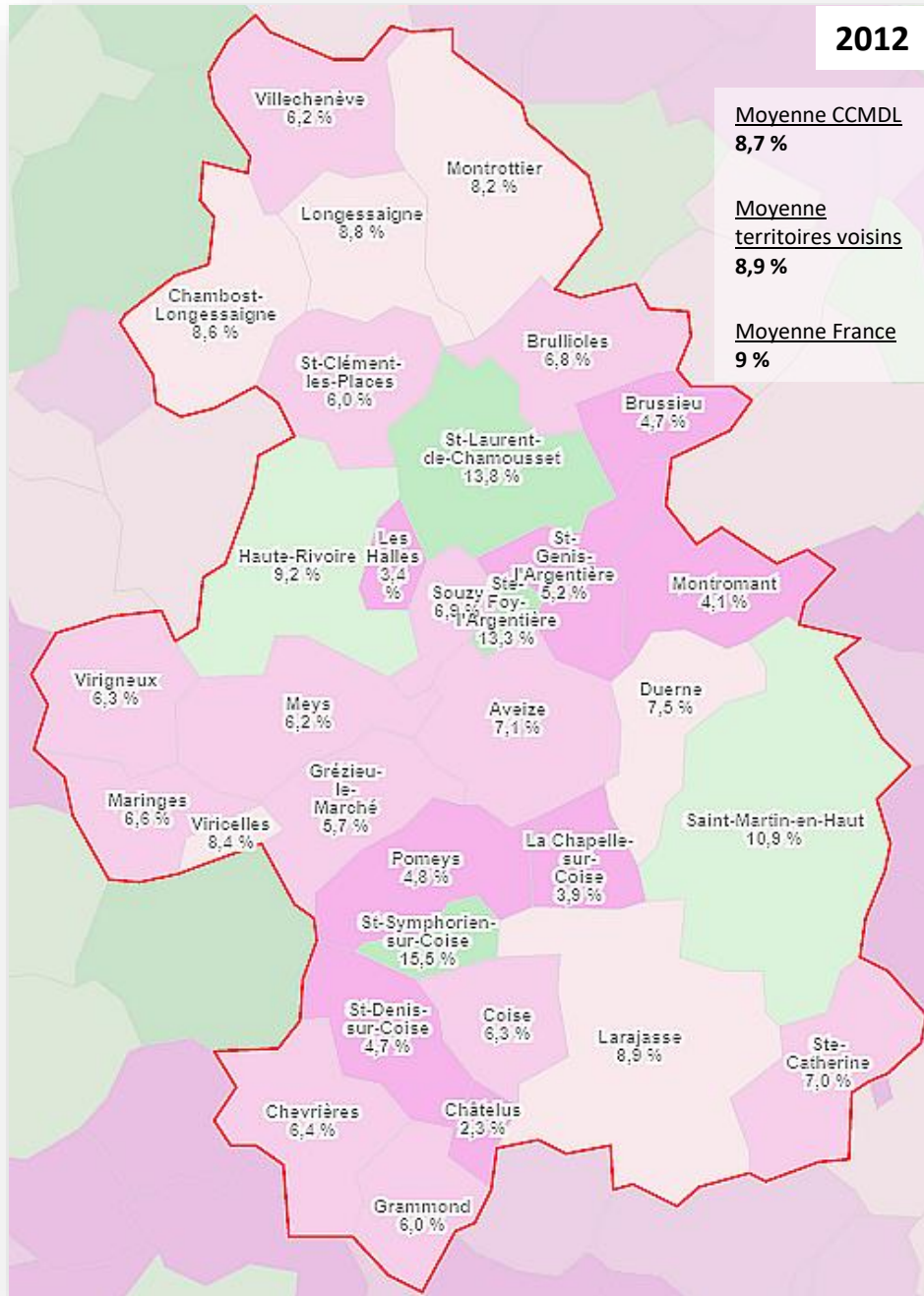



## Taux d'évolution annuel des 75 ans et + (%)

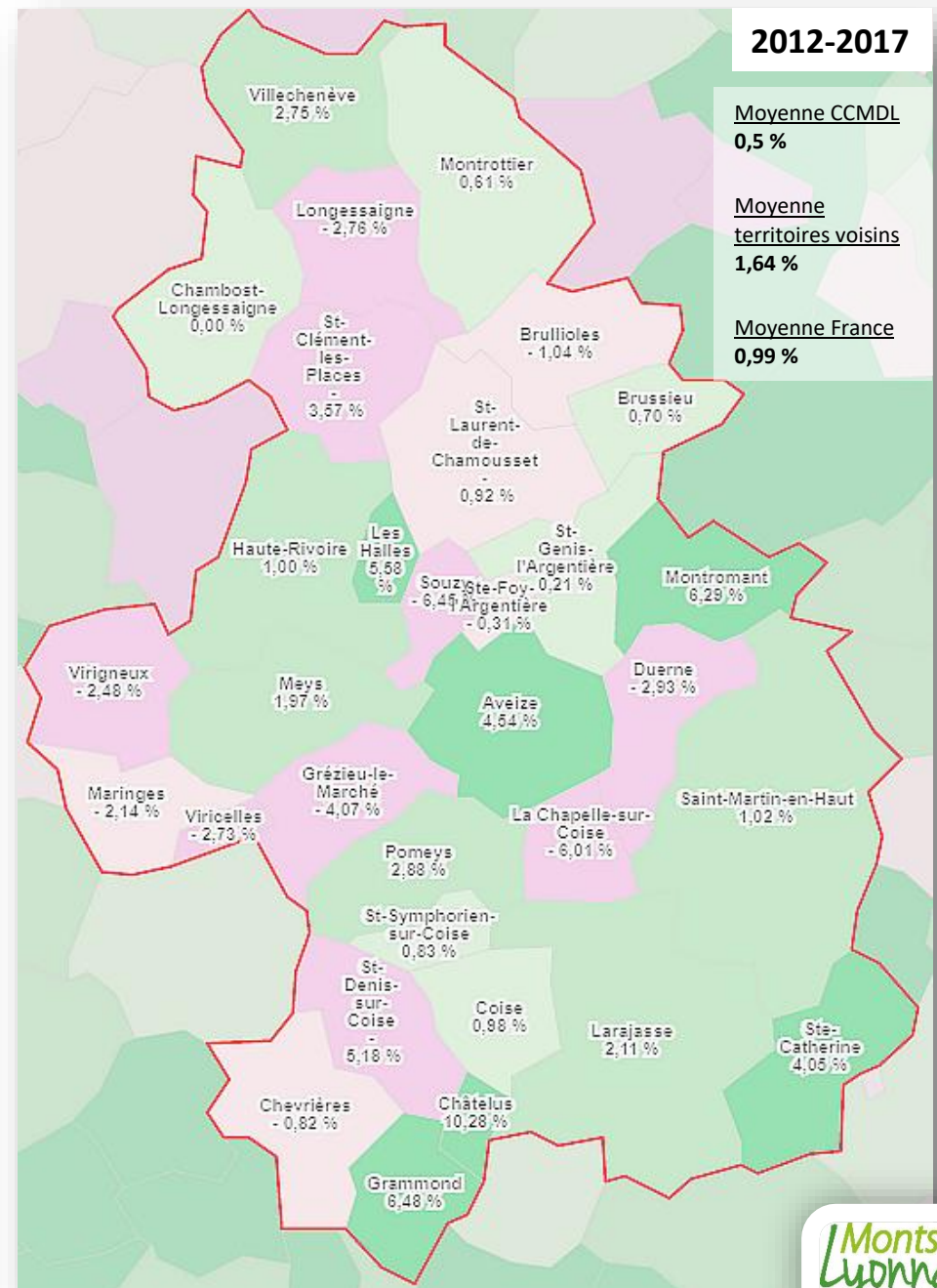
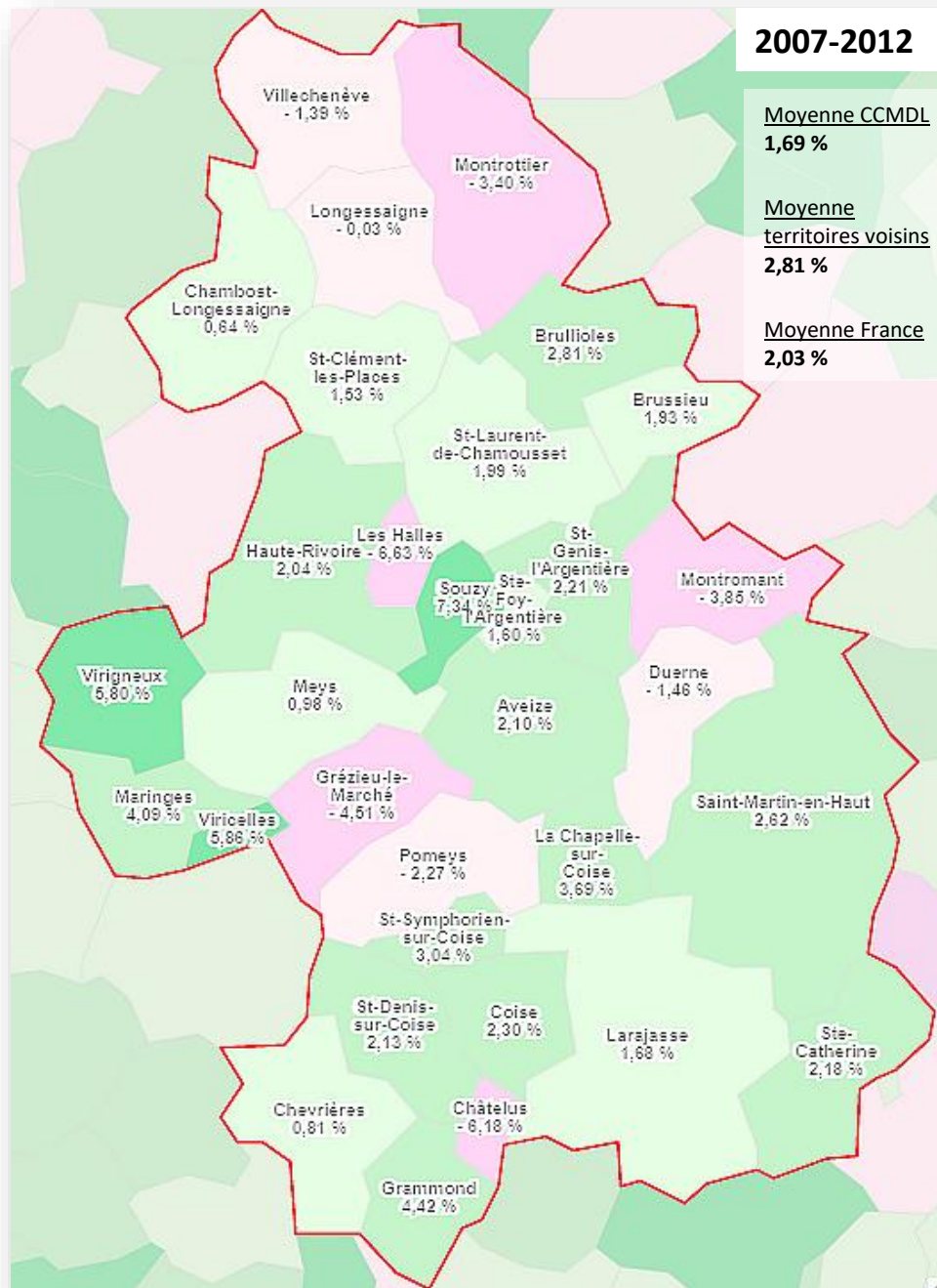

## Part des 0-2 ans (%)

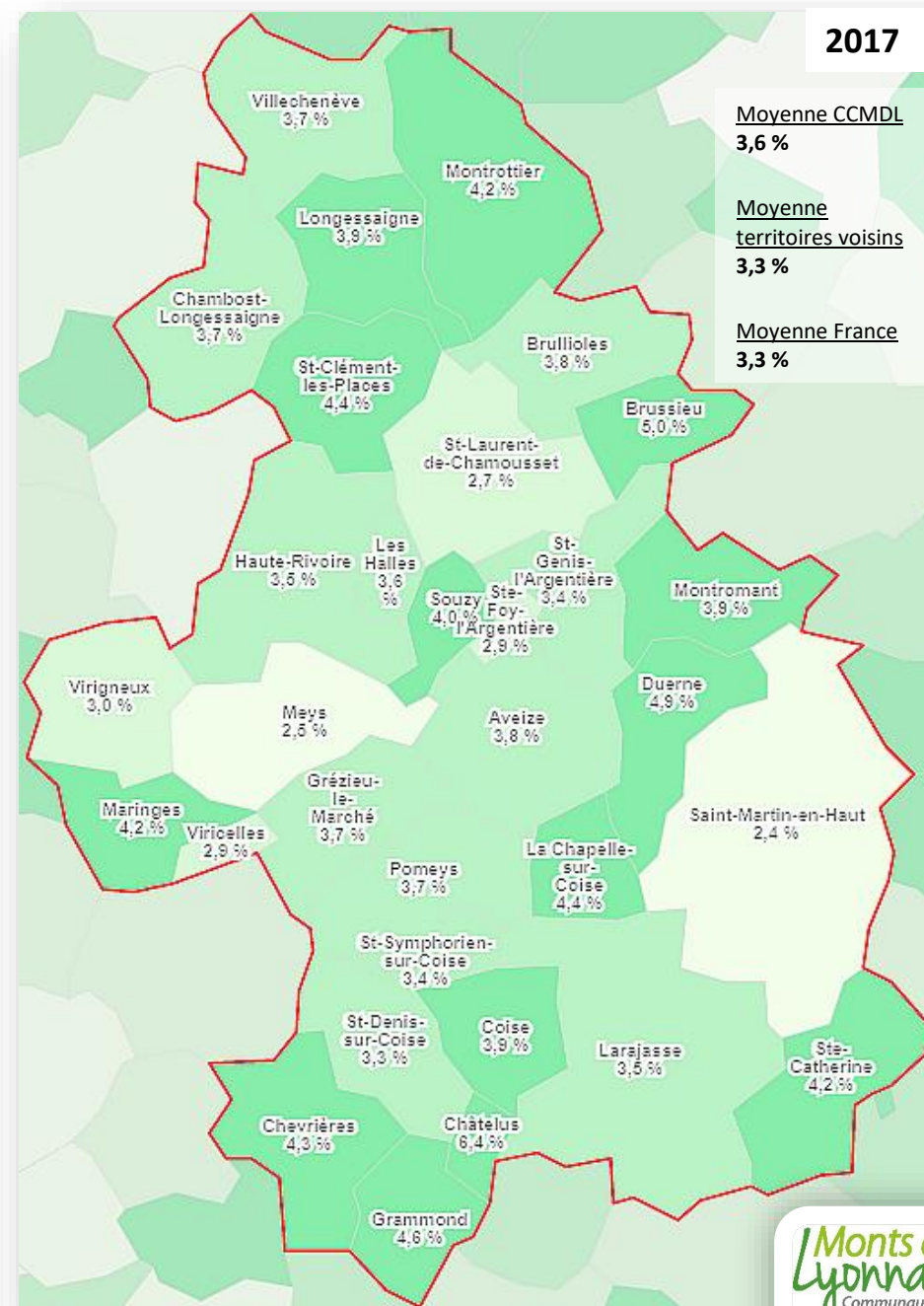
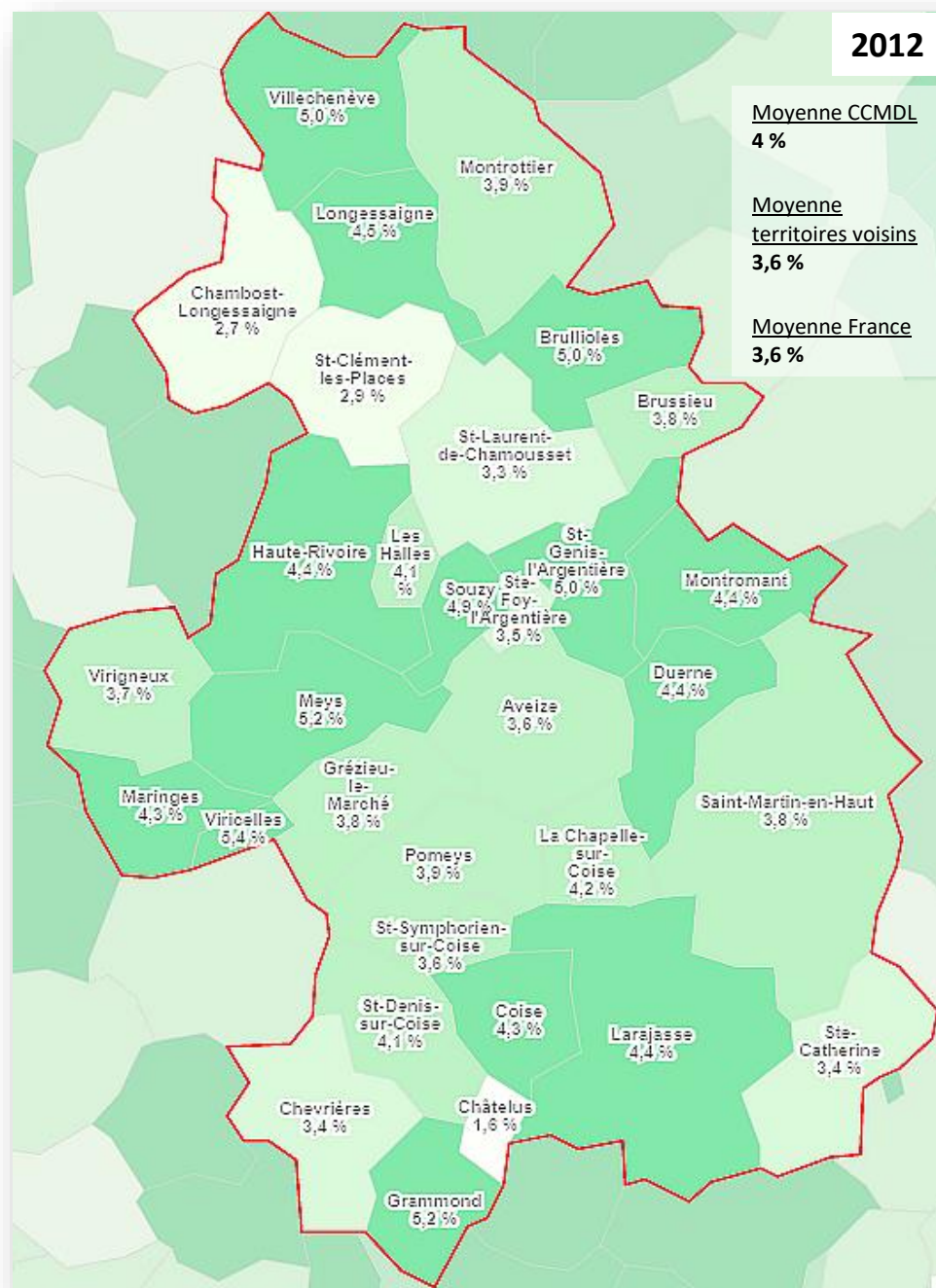



## Indice de jeunesse (Nb jeunes <20 ans pour 100 personnes >=60)

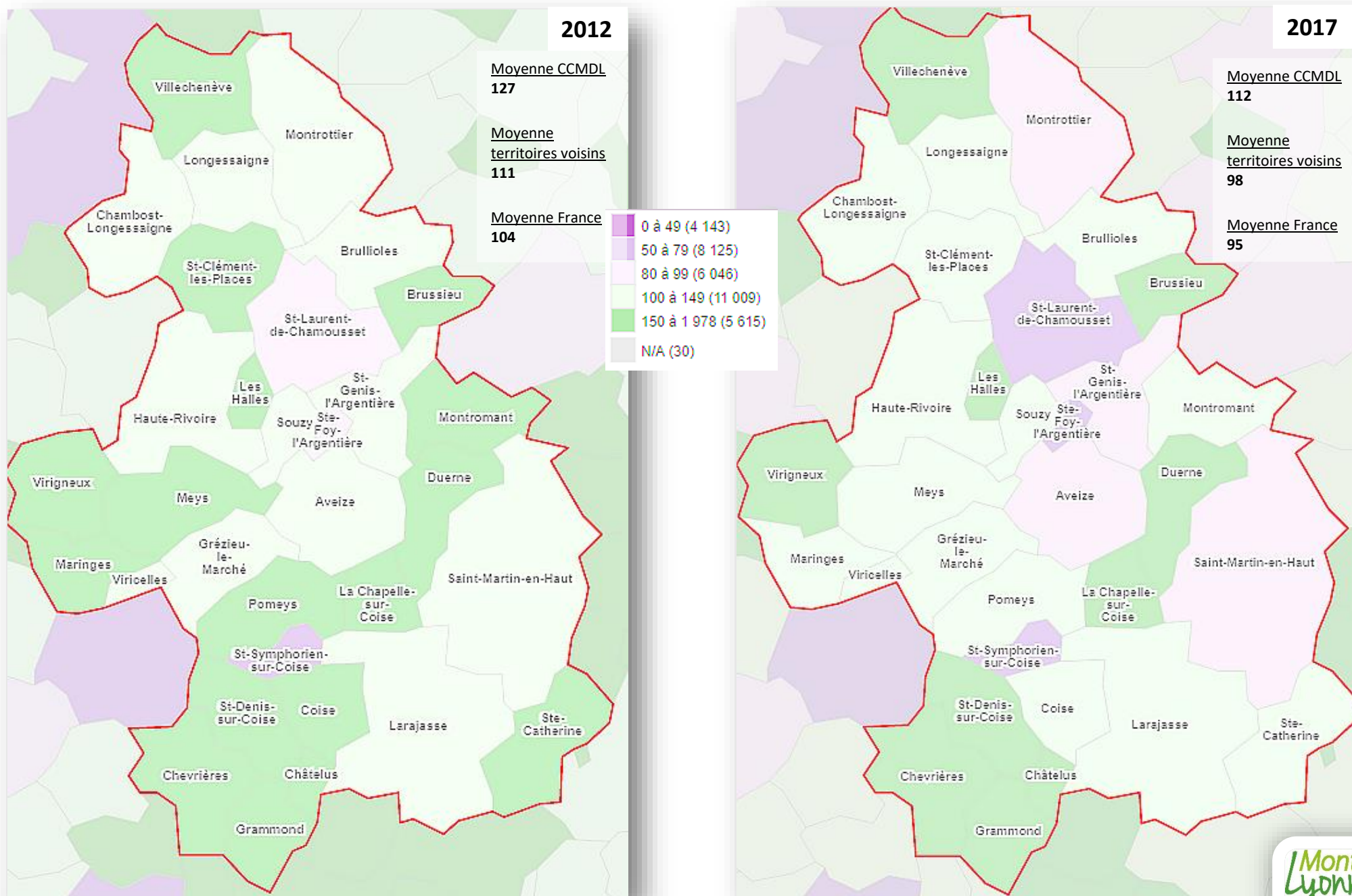

## Indice de vieillissement (Nb personnes $\geq 65$ ans pour 100 jeunes de $< 20$ ans)

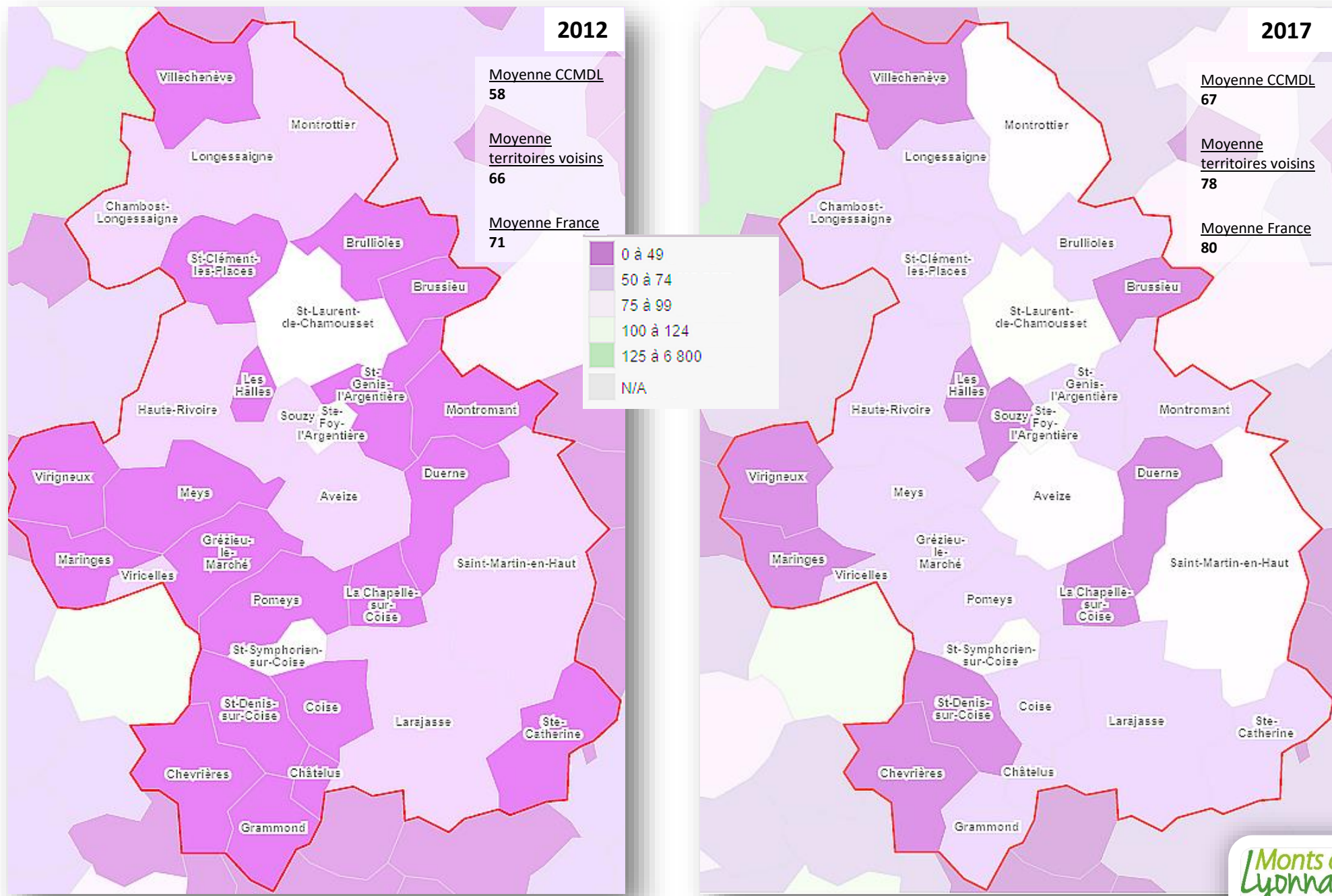



### 2.3. Composition Familiale

### Taille moyenne des ménages

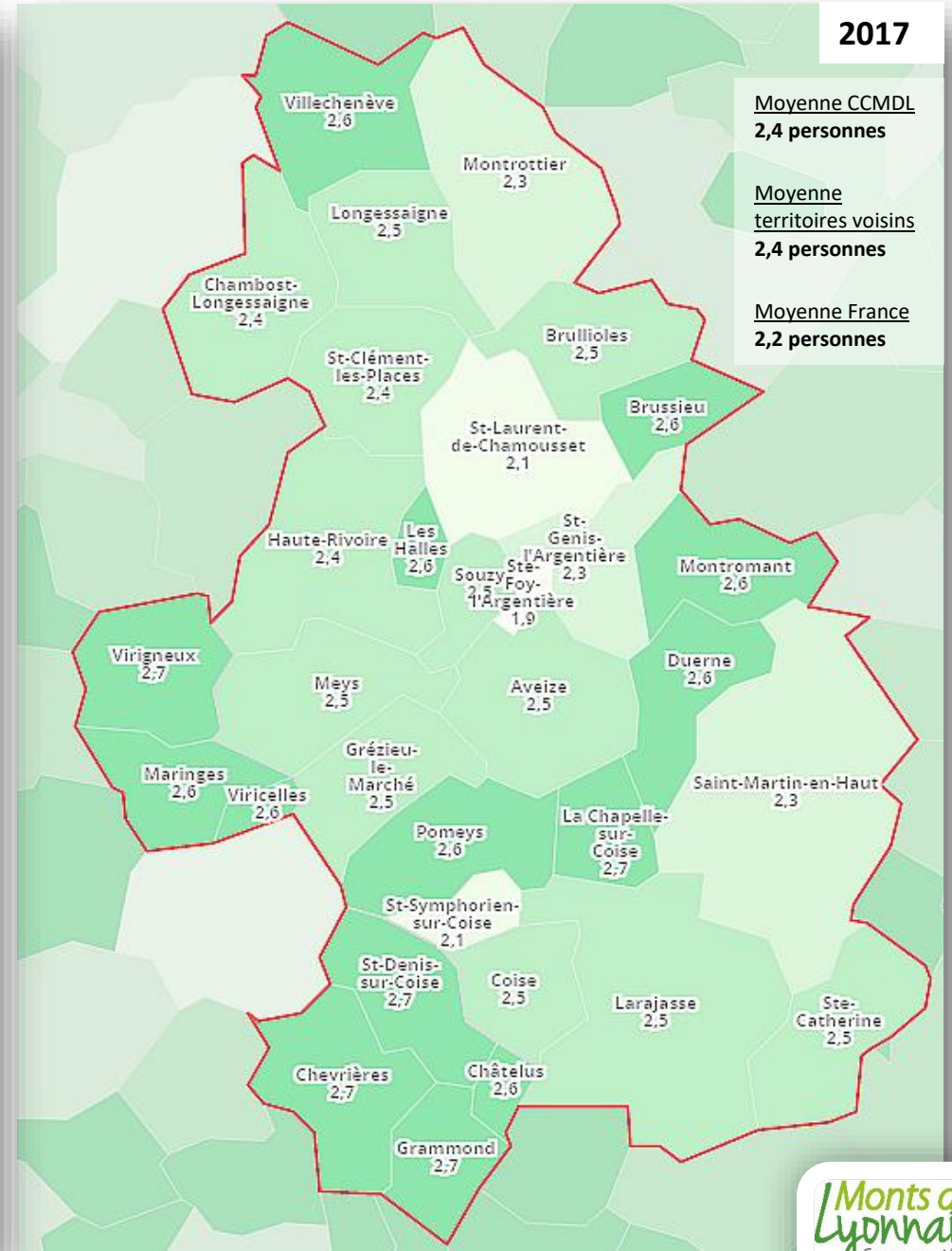
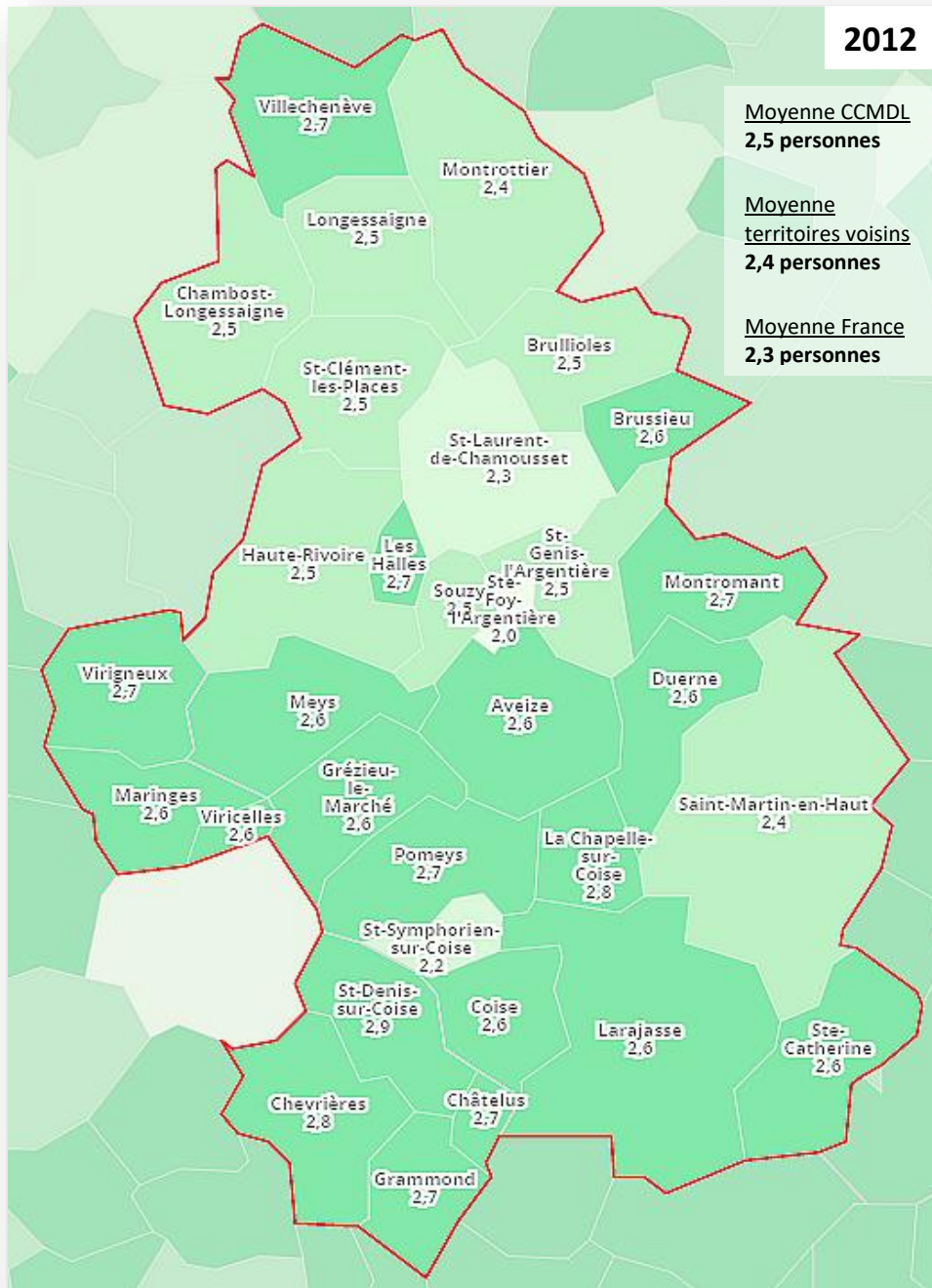

## Taille moyenne des ménages des résidences principales occupées par des propriétaires (personnes par ménage)

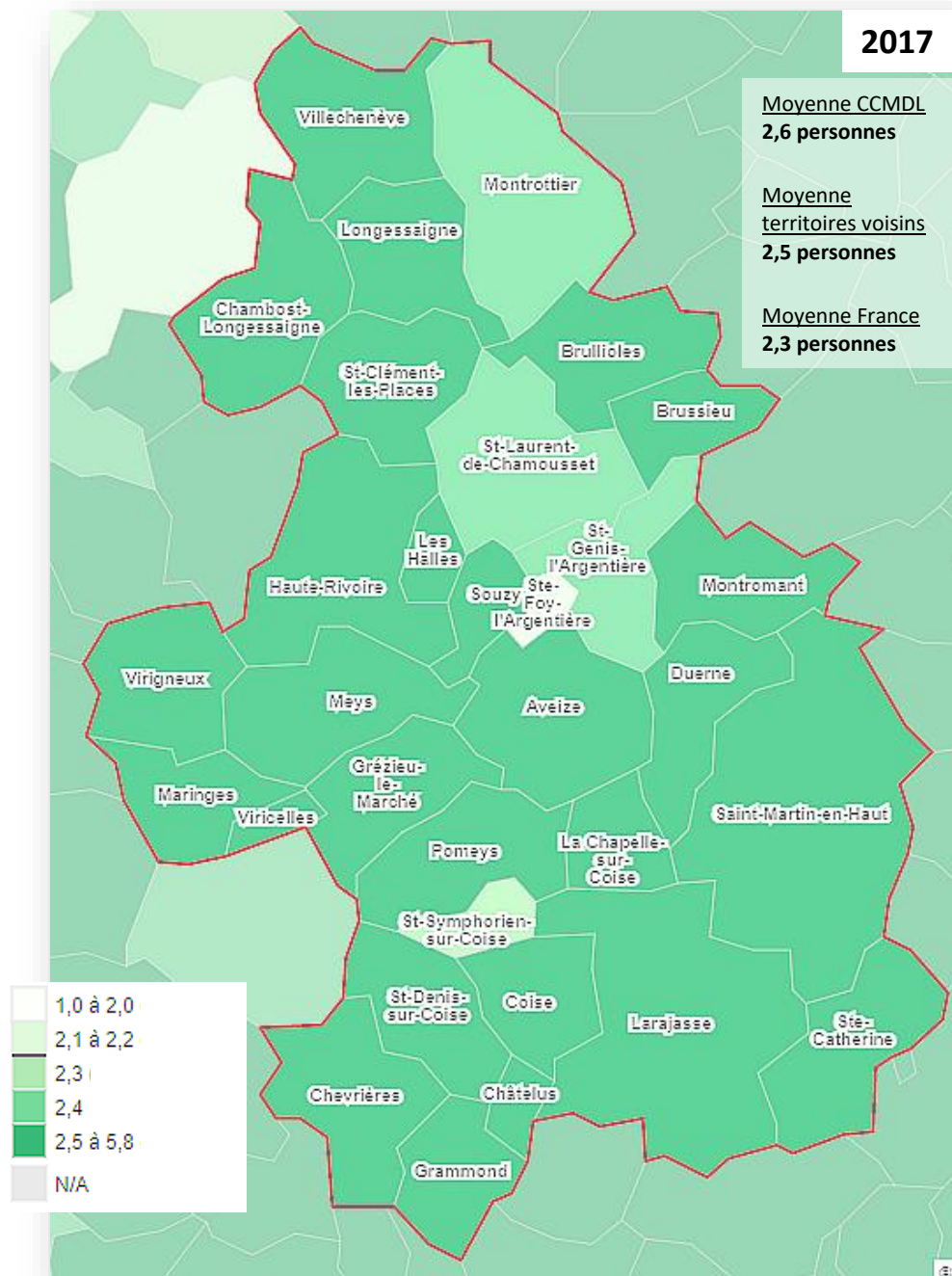

## Taille moyenne des ménages des résidences principales occupées par des locataires du secteur libre (personnes par ménage)

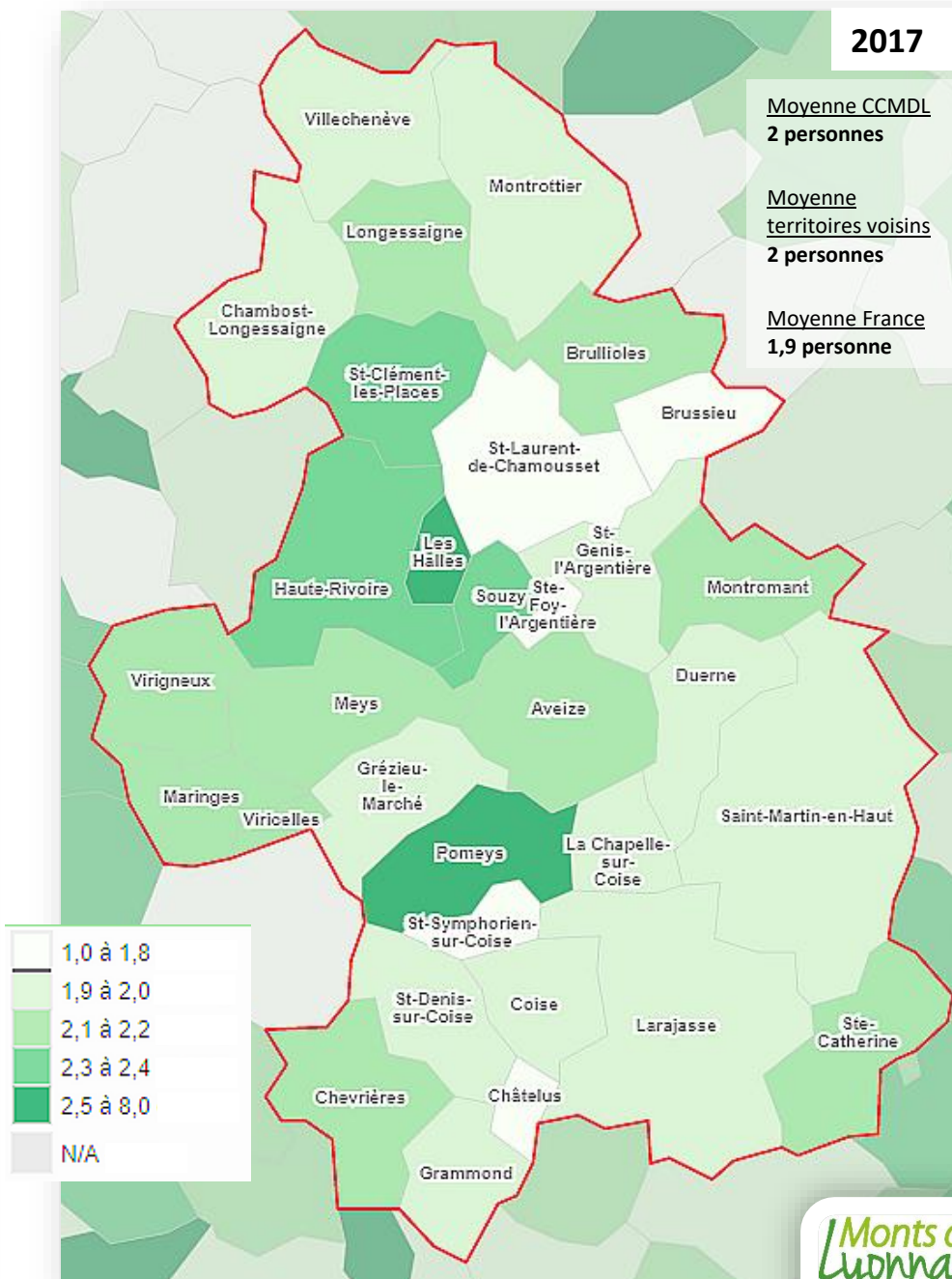



## Part des familles avec 3 enfants et plus de moins de 25 ans au sein des familles avec enfant(s) (%)

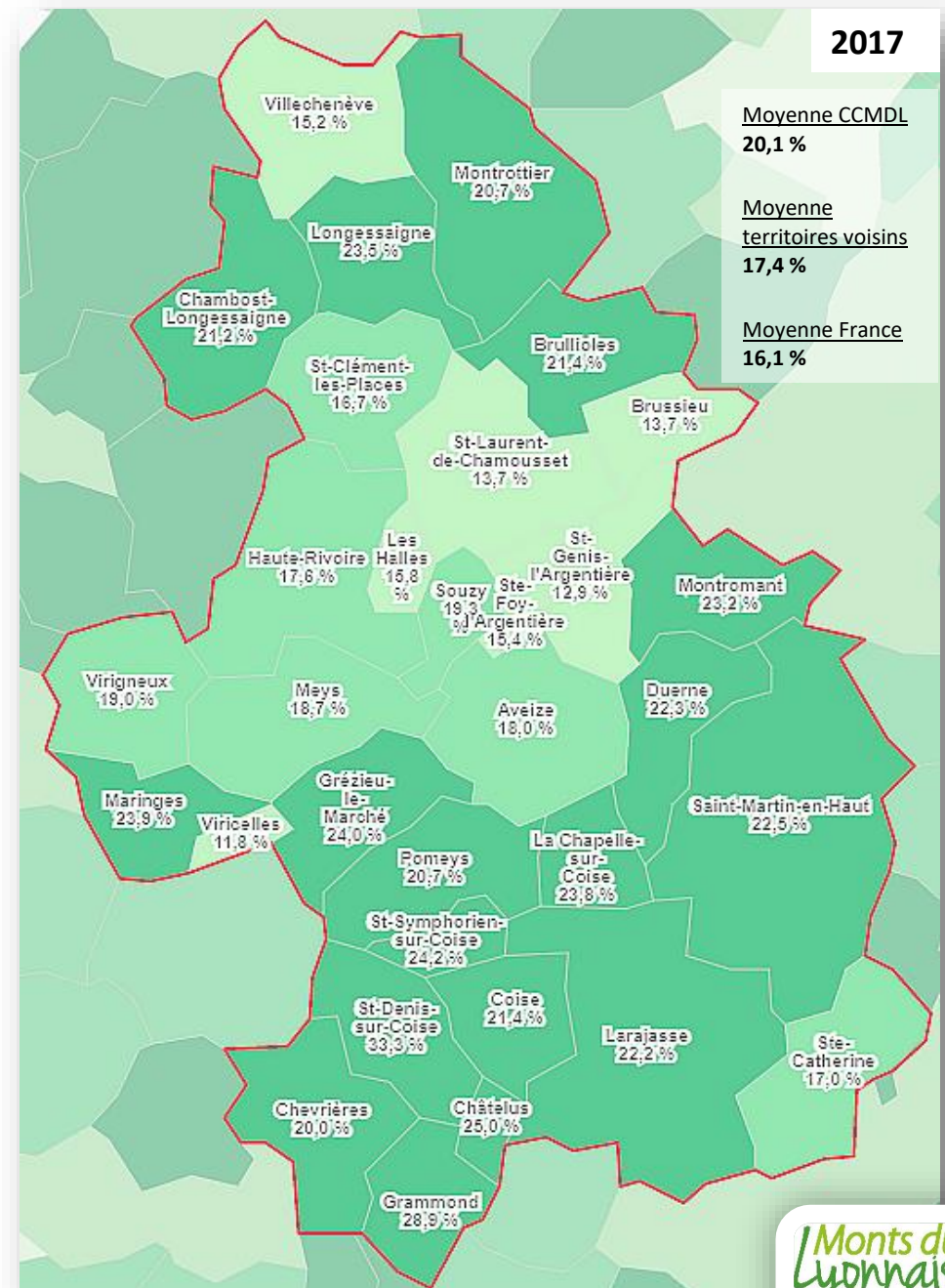
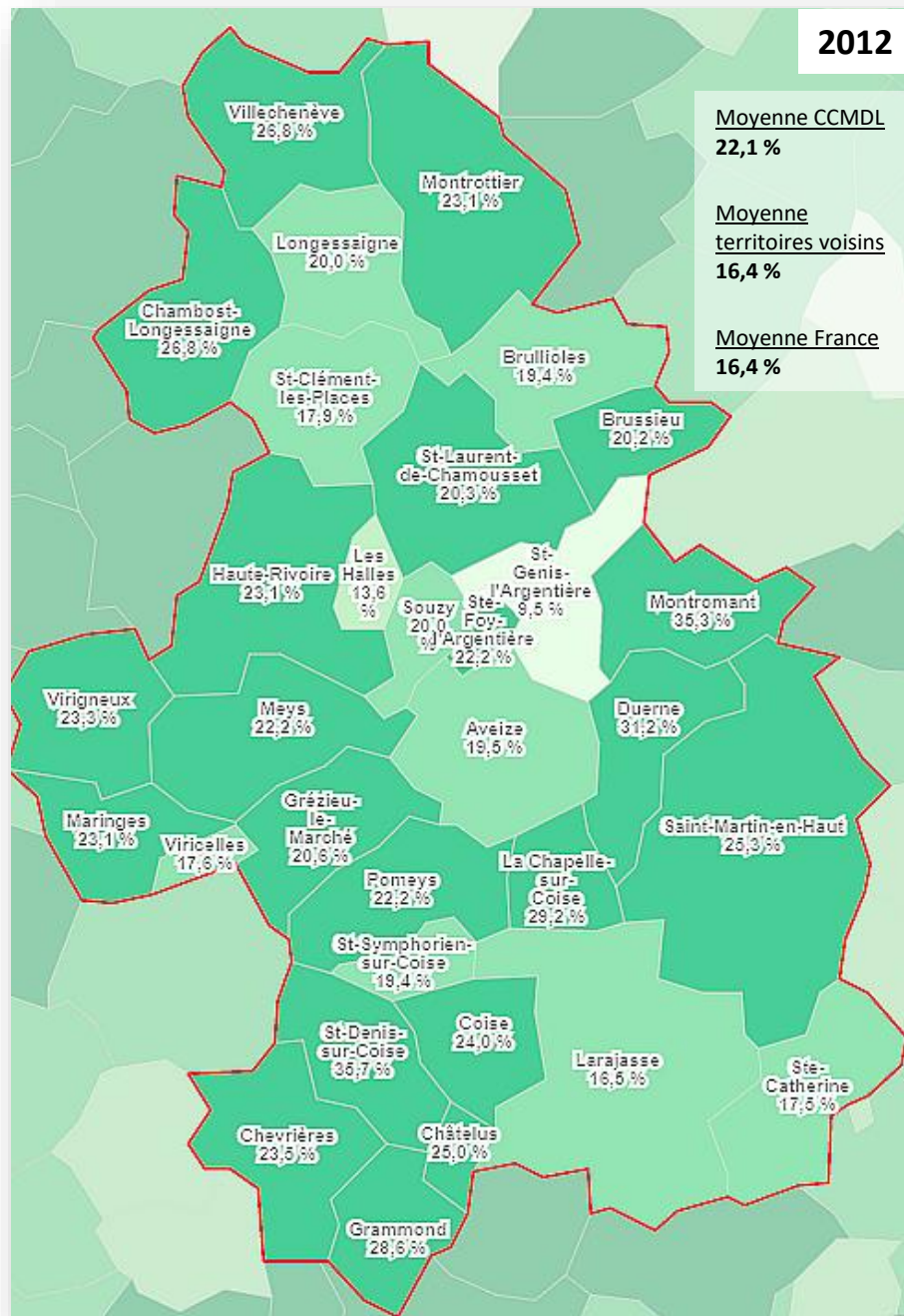



### 3. POPULATION ACTIVE ET FRAGILITE SOCIALE

#### 3.1. Niveau de qualification de la population

#### Part des 20-24 ans sans diplôme (%)

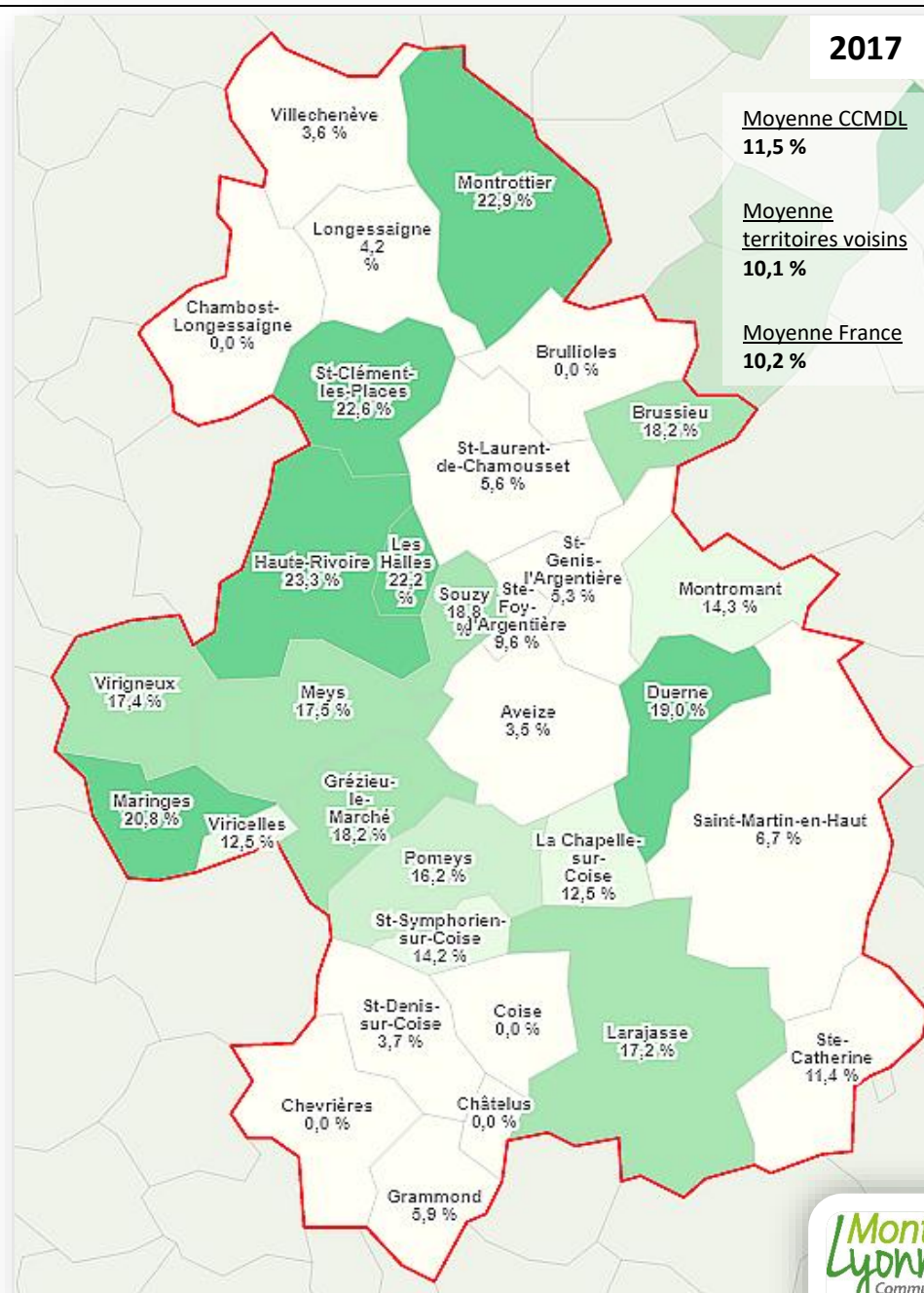
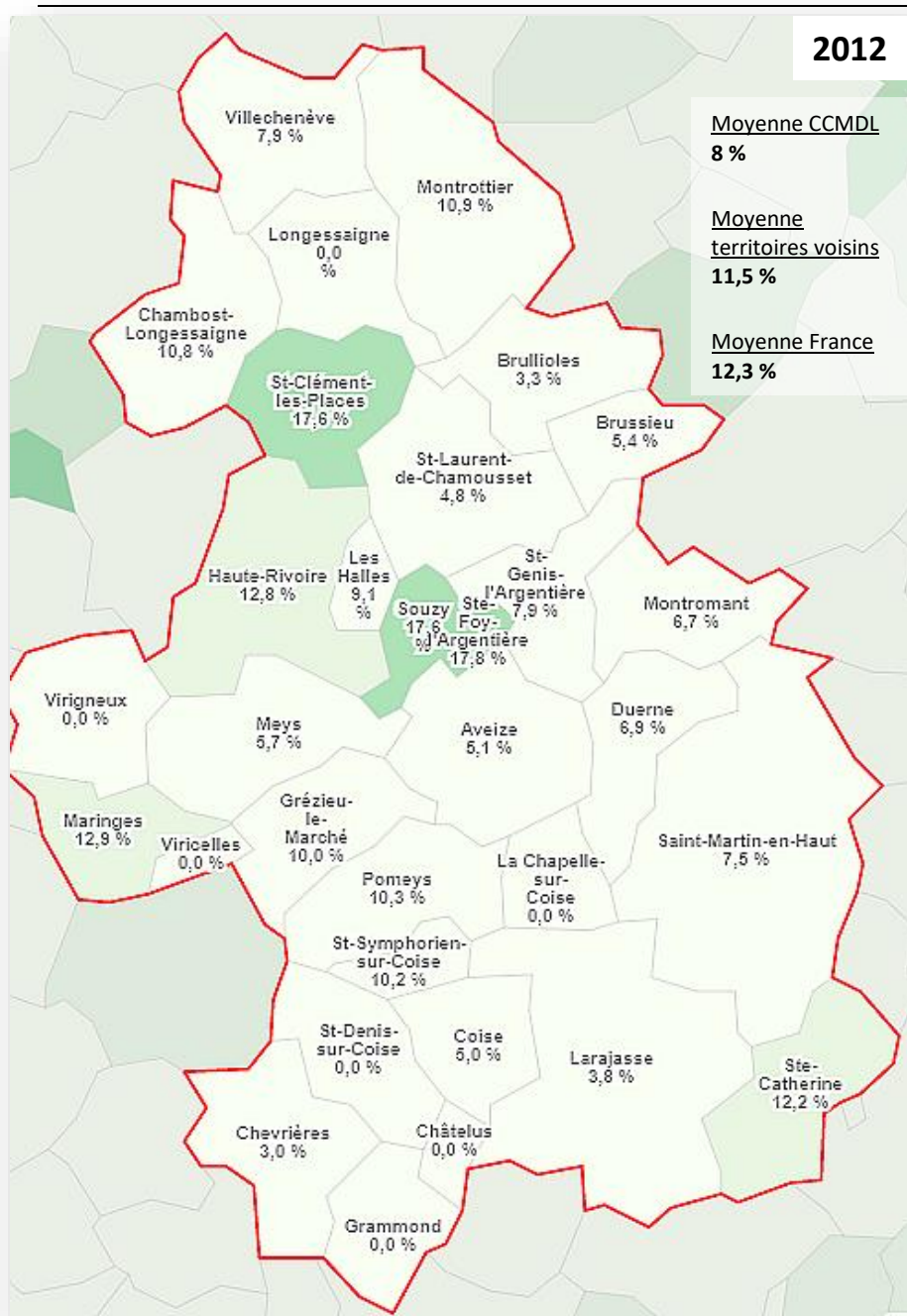



## Part des titulaires d'un CAP ou d'un BEP parmi les 15 ans et plus non scolarisés (%)

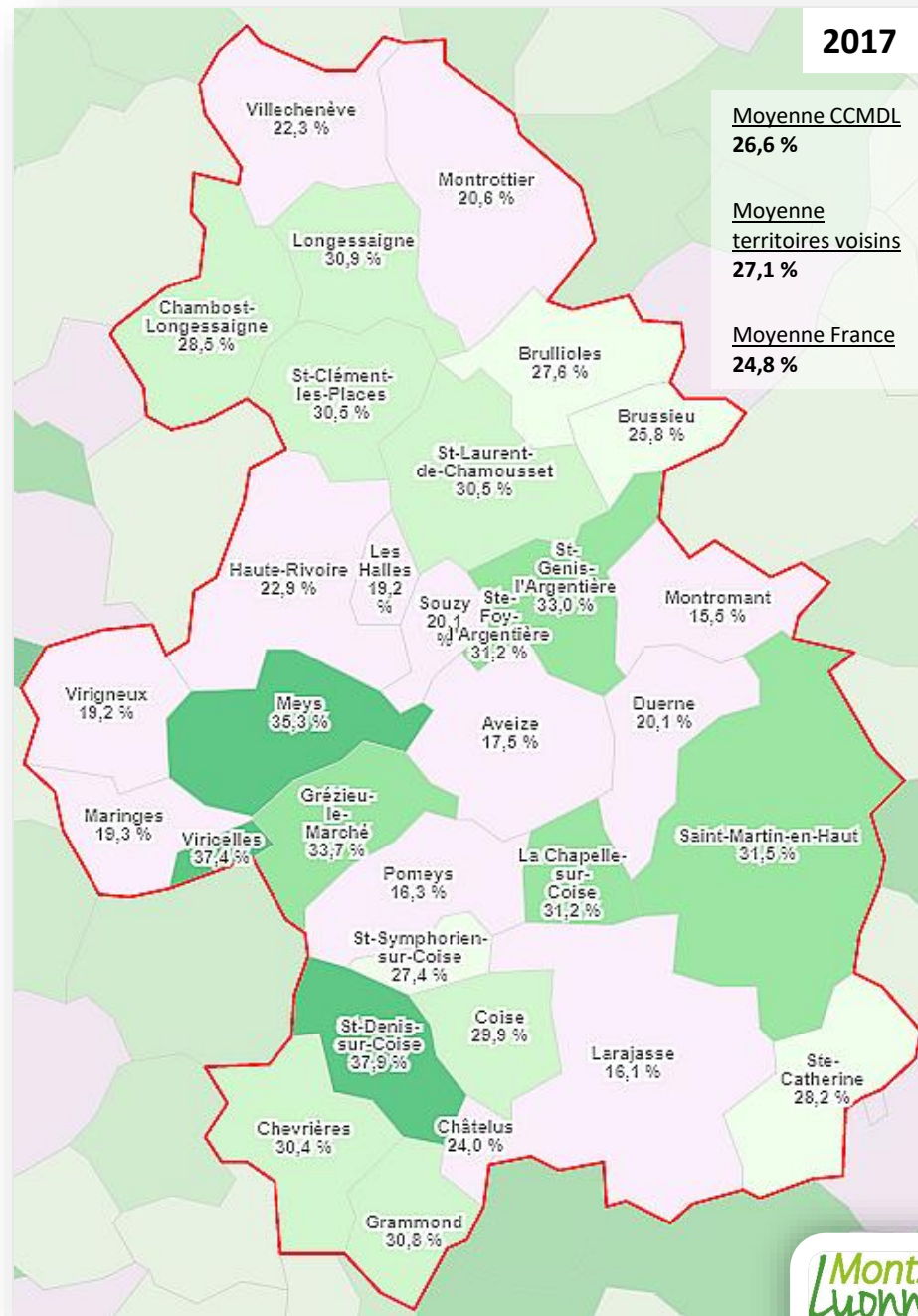
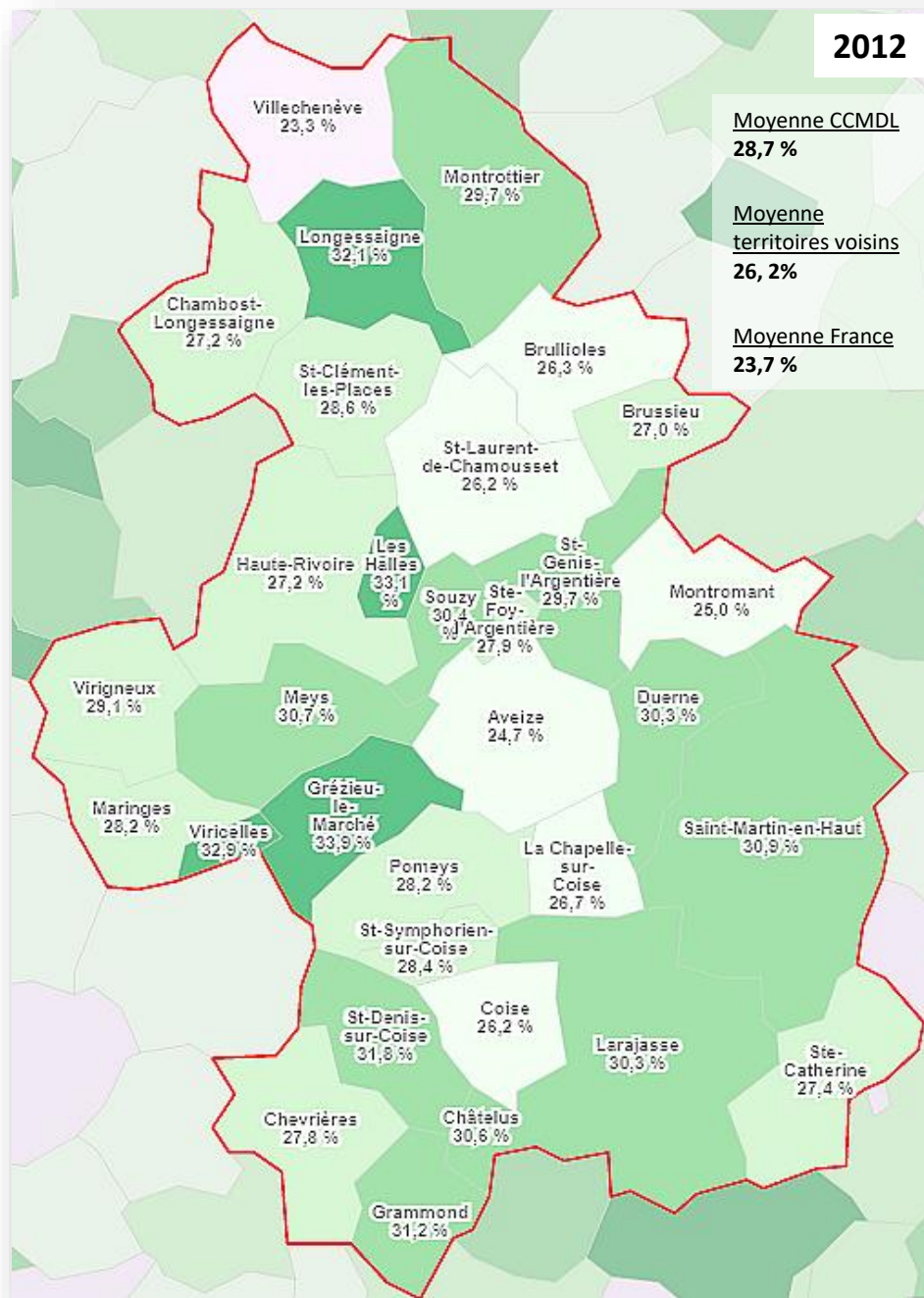



## Part des titulaires d'un BAC parmi les 15 ans et plus non scolarisés (%)

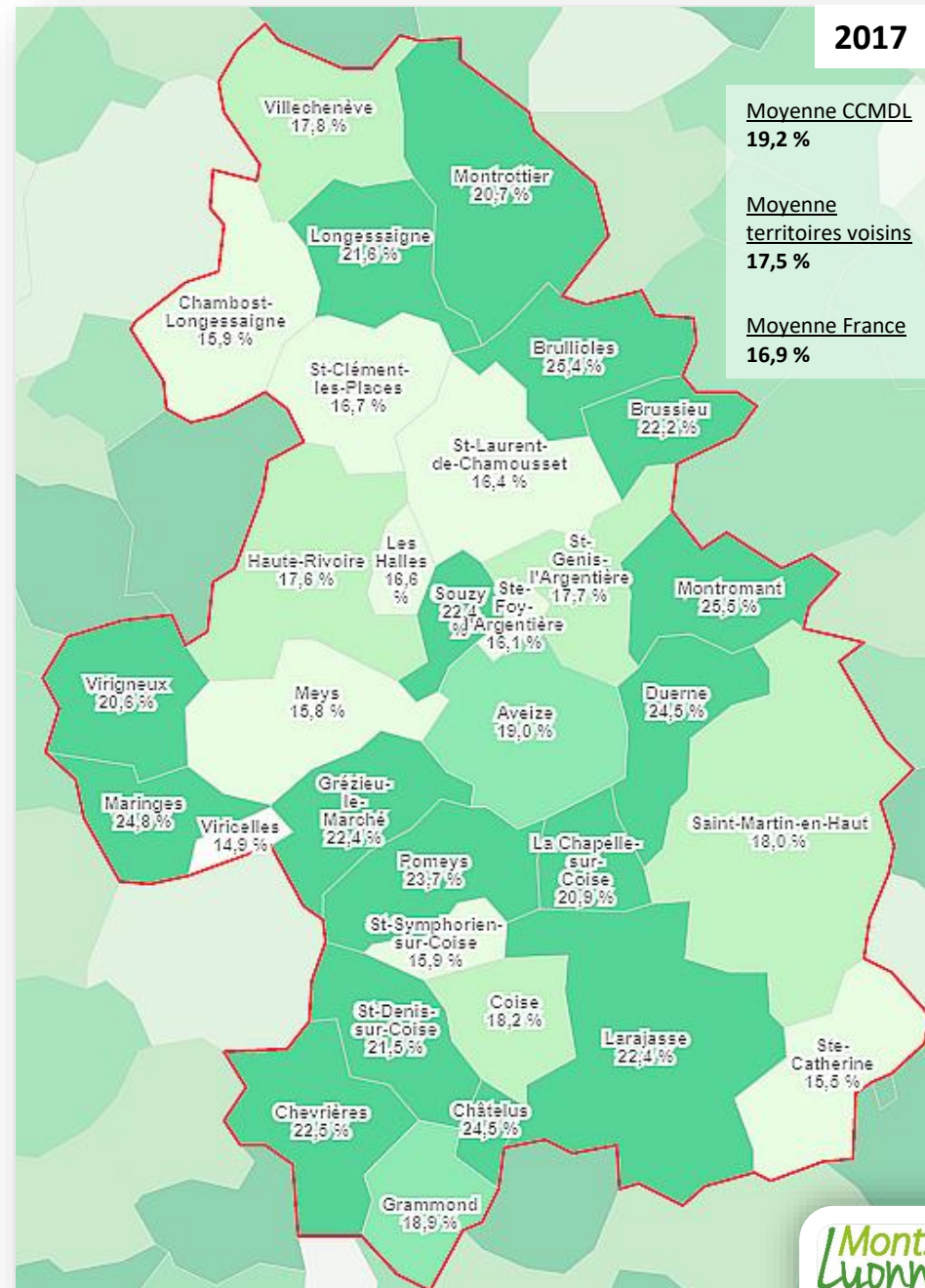
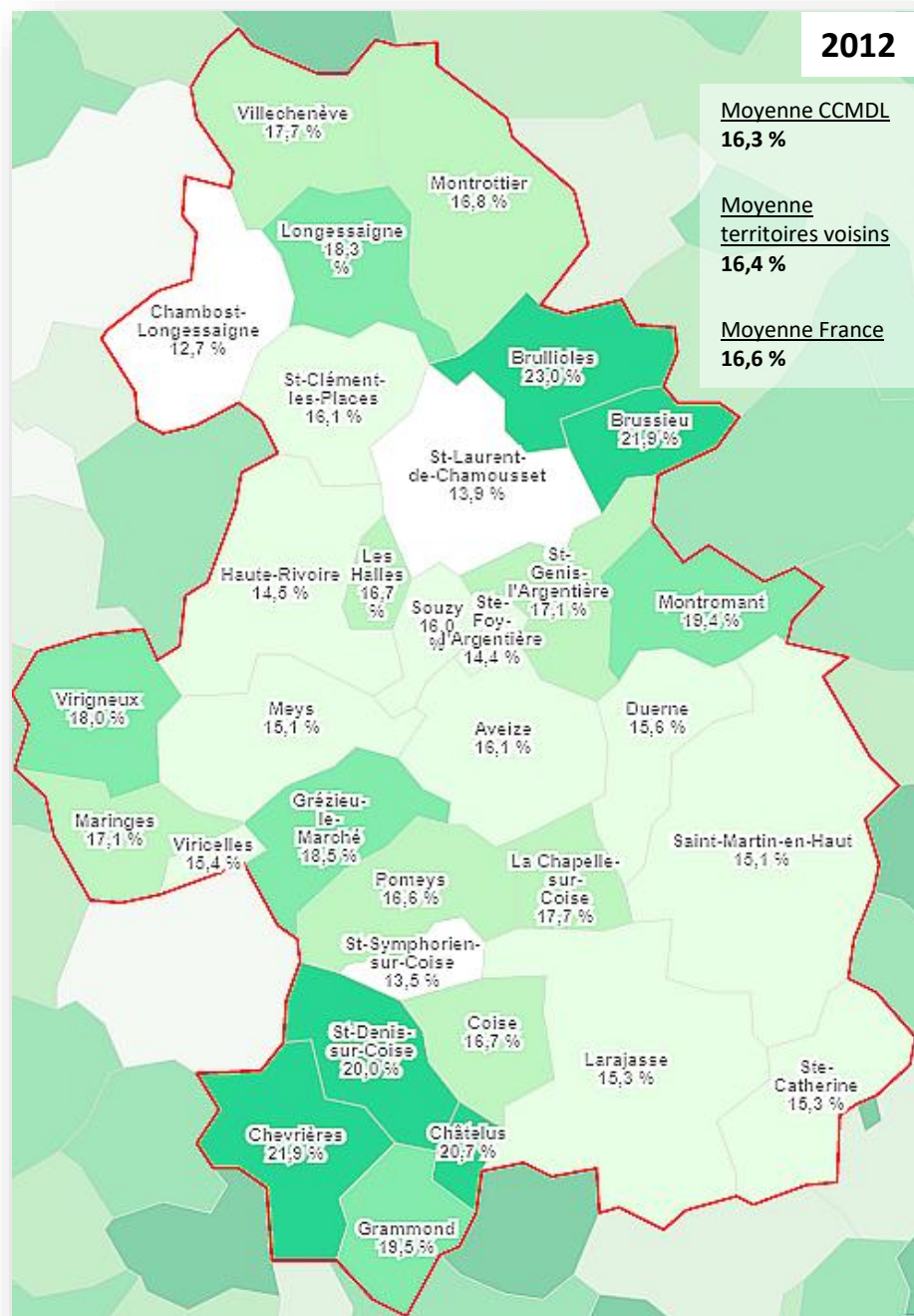



## Part des diplômés du supérieur parmi les 15 ans et plus non scolarisés (%)

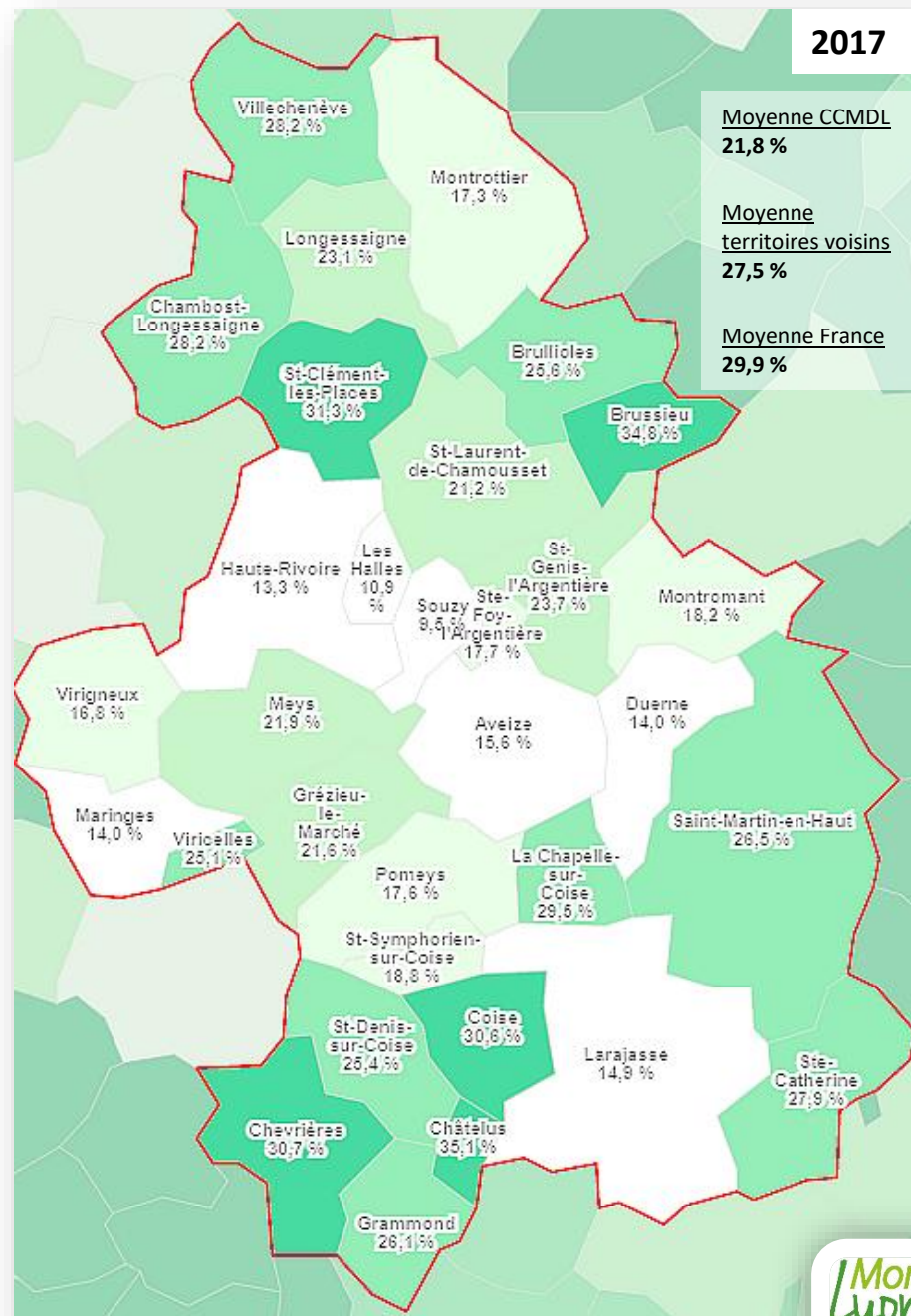
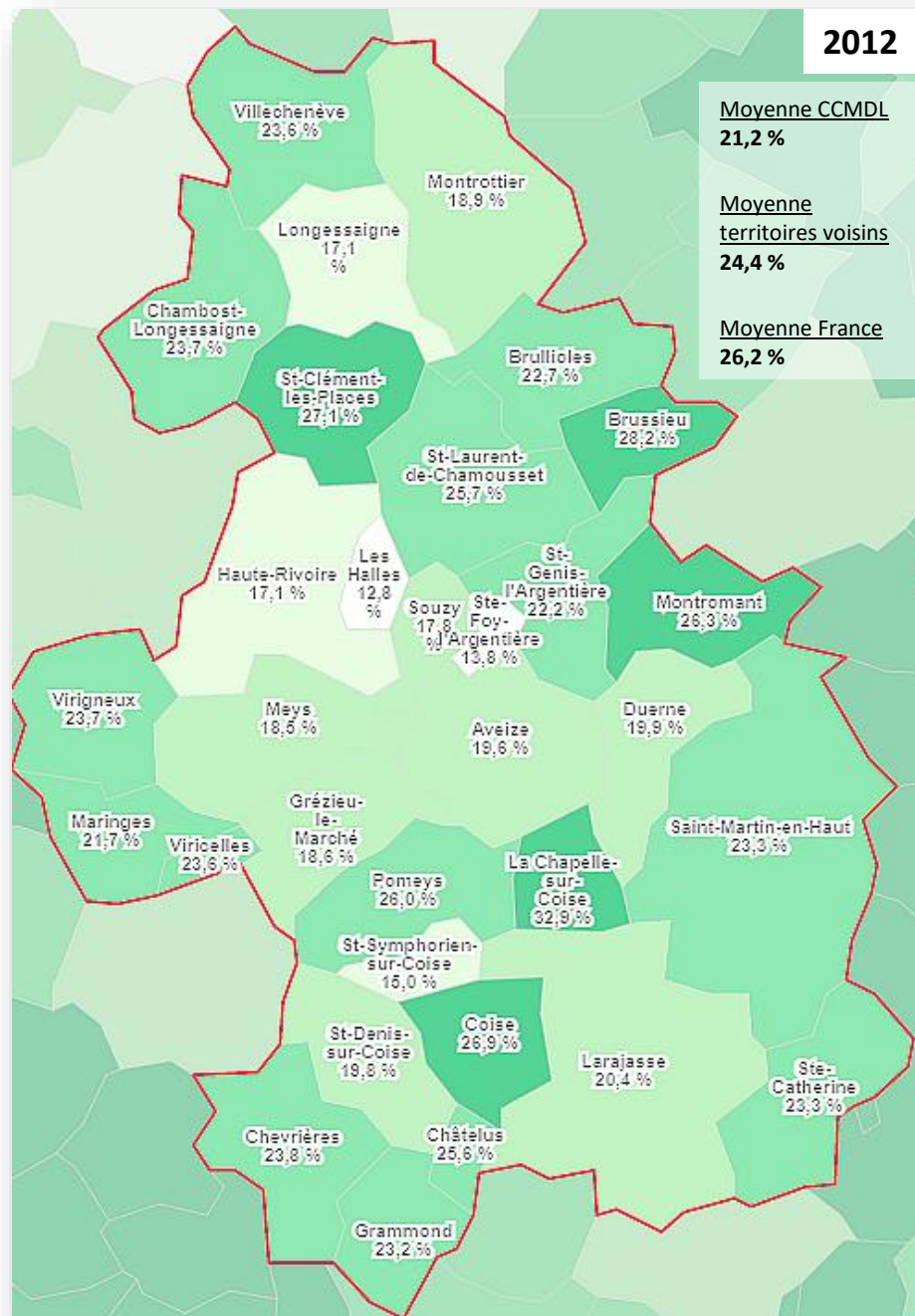



## Part des jeunes non insérés (ni en emploi, ni scolarisés - NEET) (%)

Cet indicateur recense les personnes de 15 à 24 ans qui ne sont pas inscrites dans un établissement d'enseignement secondaire ou supérieur et n'ont pas d'emploi, même occasionnel par rapport à l'ensemble des 15-24 ans. Une valeur élevée doit constituer une alerte pour les acteurs publics ou collectifs.

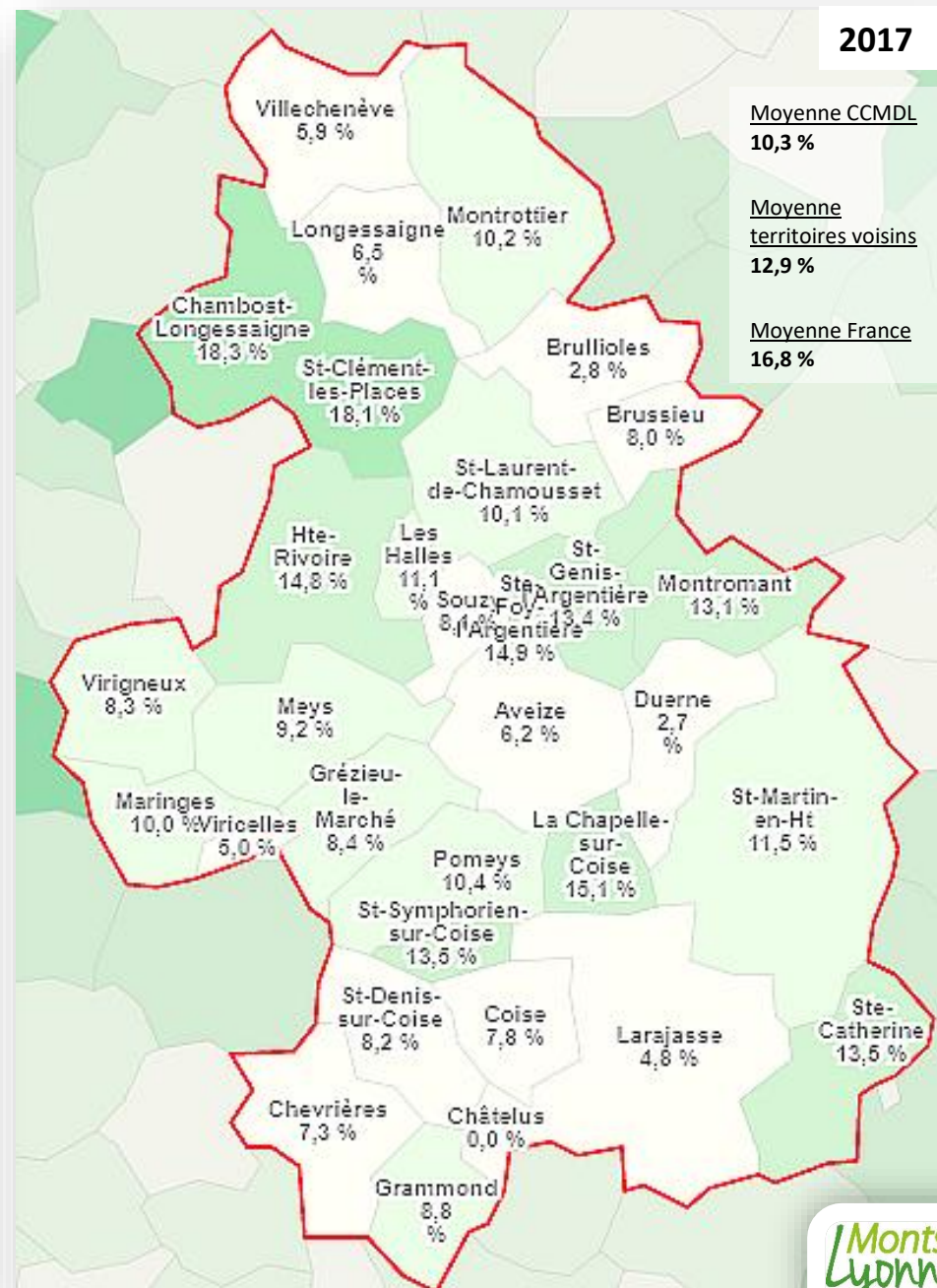
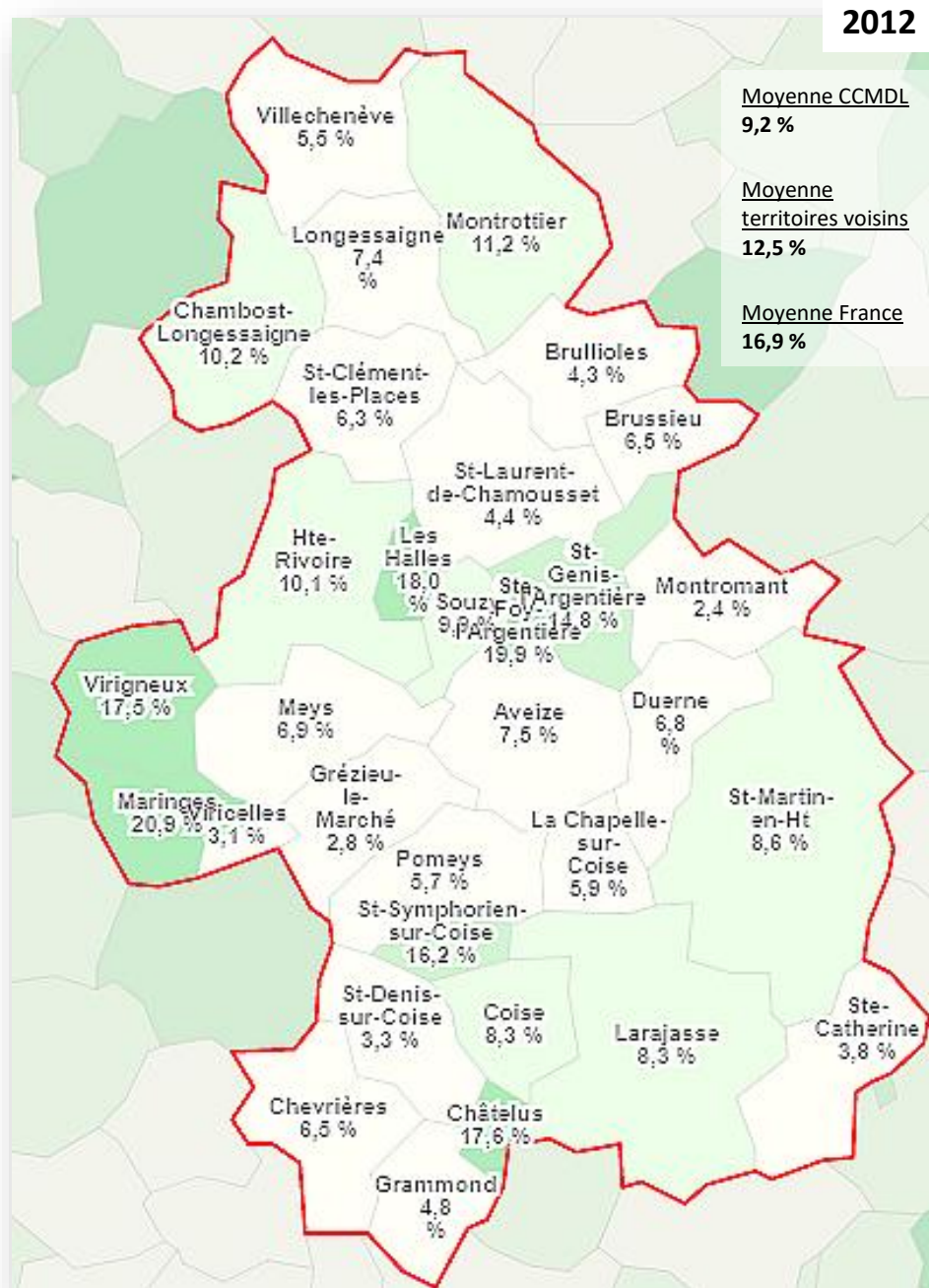



### 3.2. Catégories socio-professionnelles

### Part des "ouvriers" rapportée à l'ensemble de la population (%)

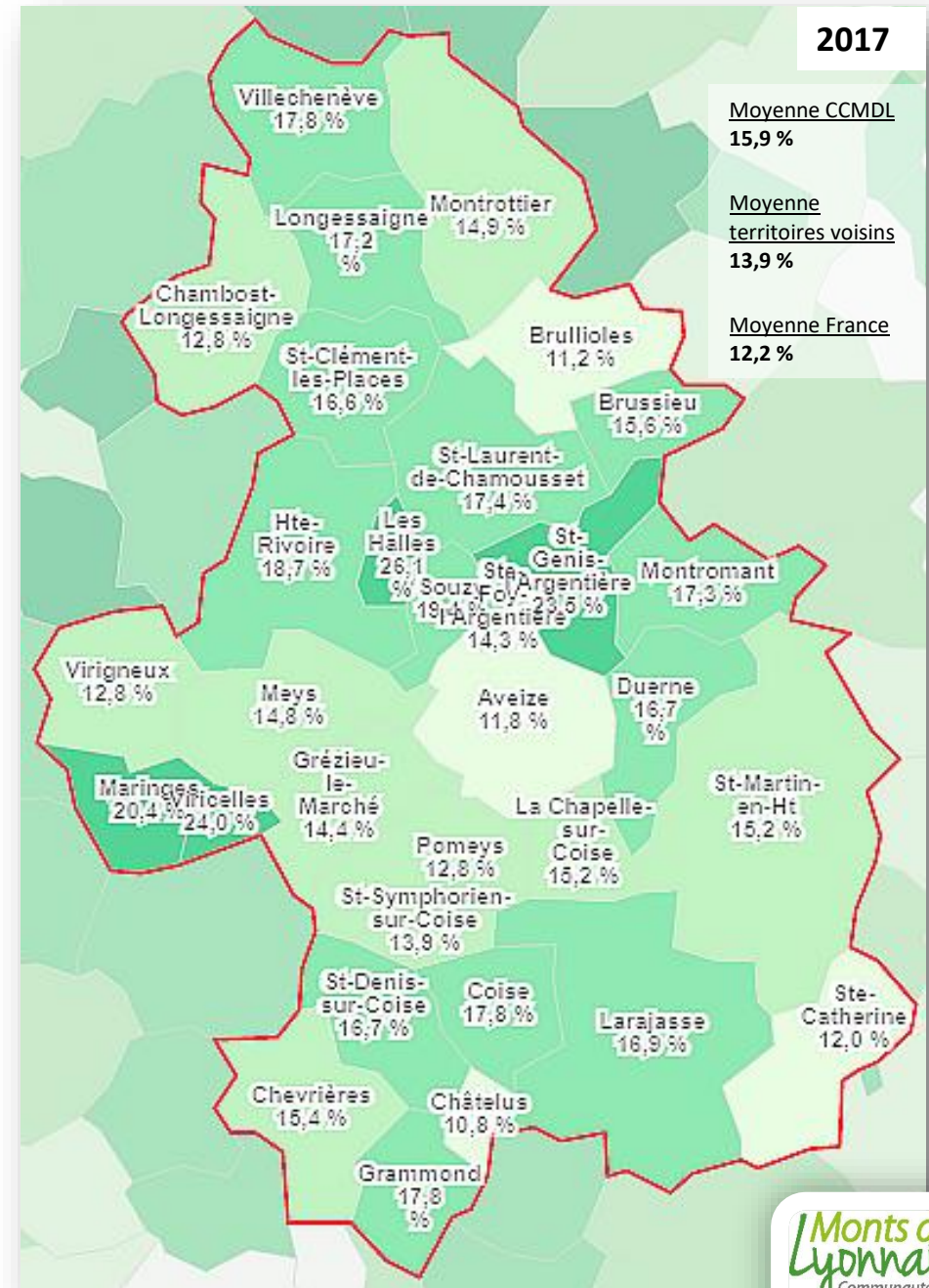
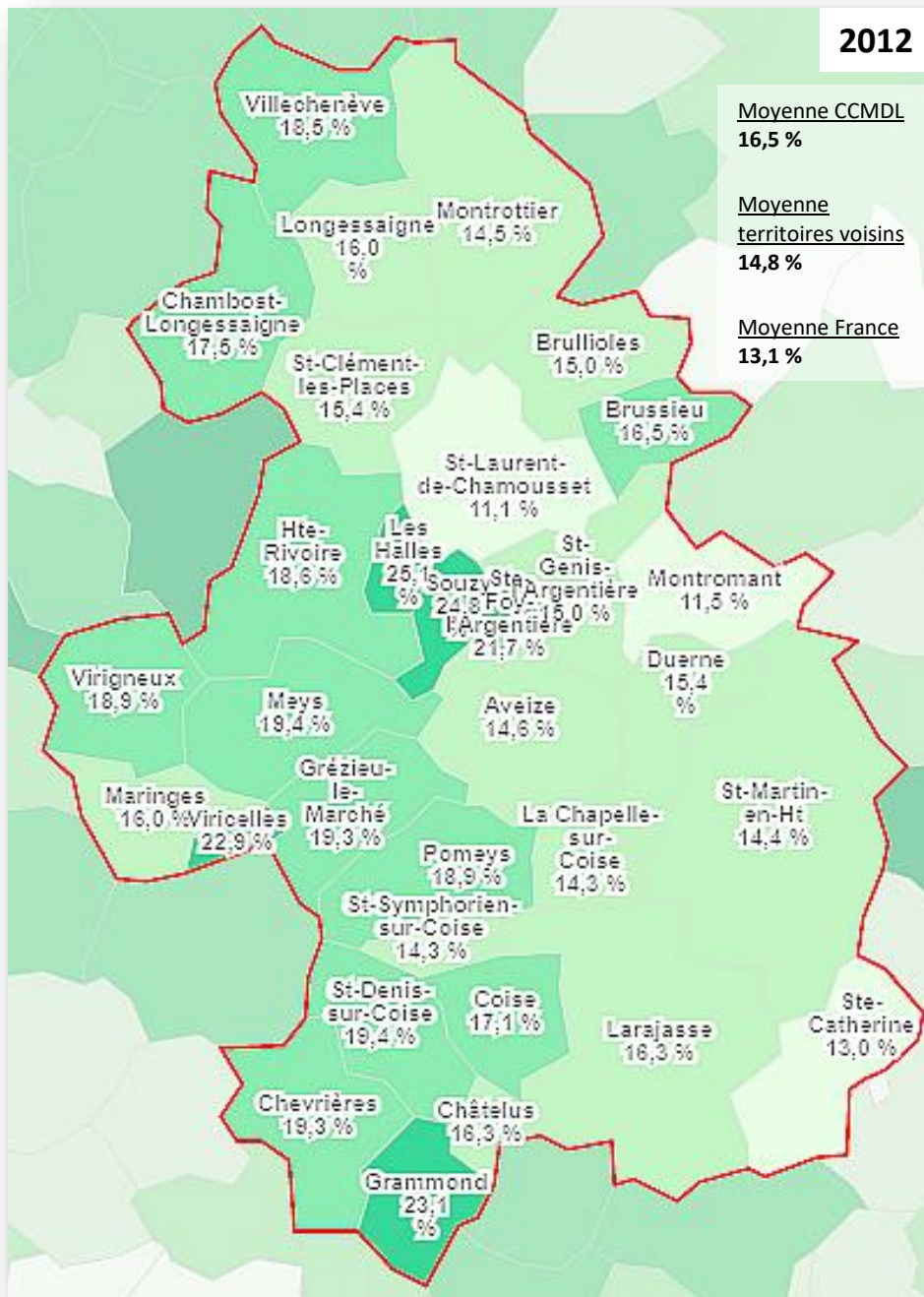



## Part des « retraités » rapportée à l'ensemble de la population (%)

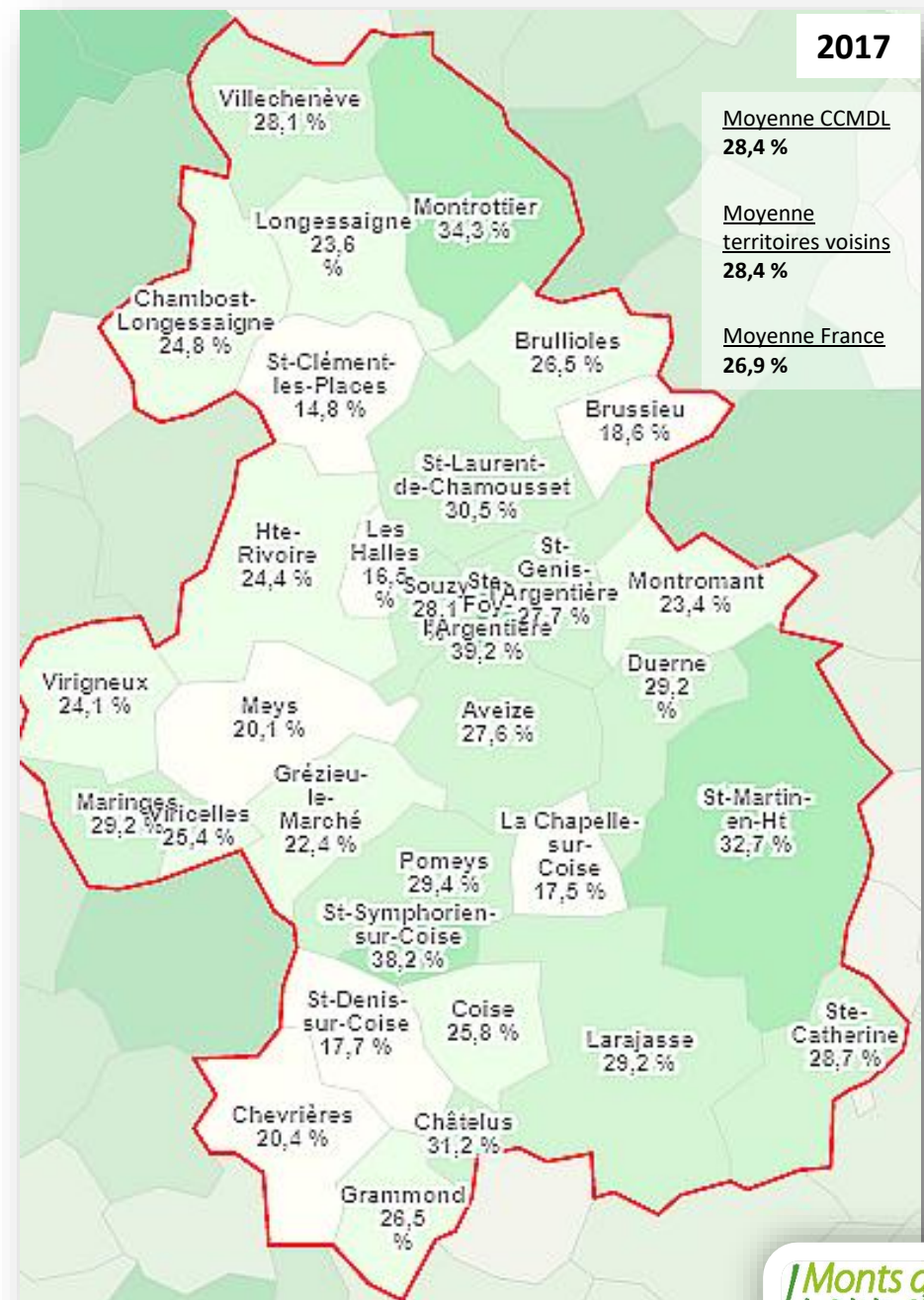
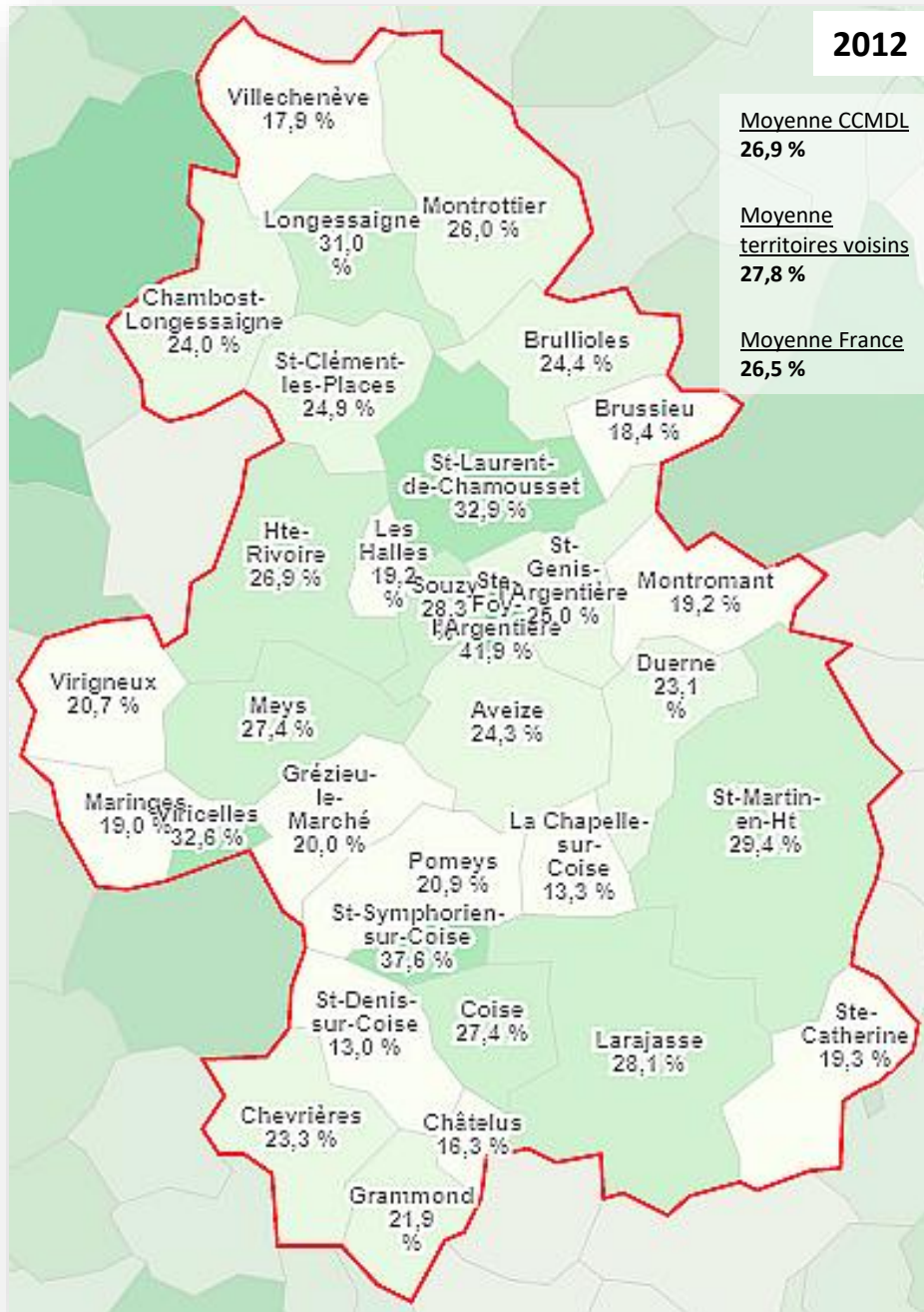



## Part des « professions intermédiaires » rapportée à l'ensemble de la population (%)

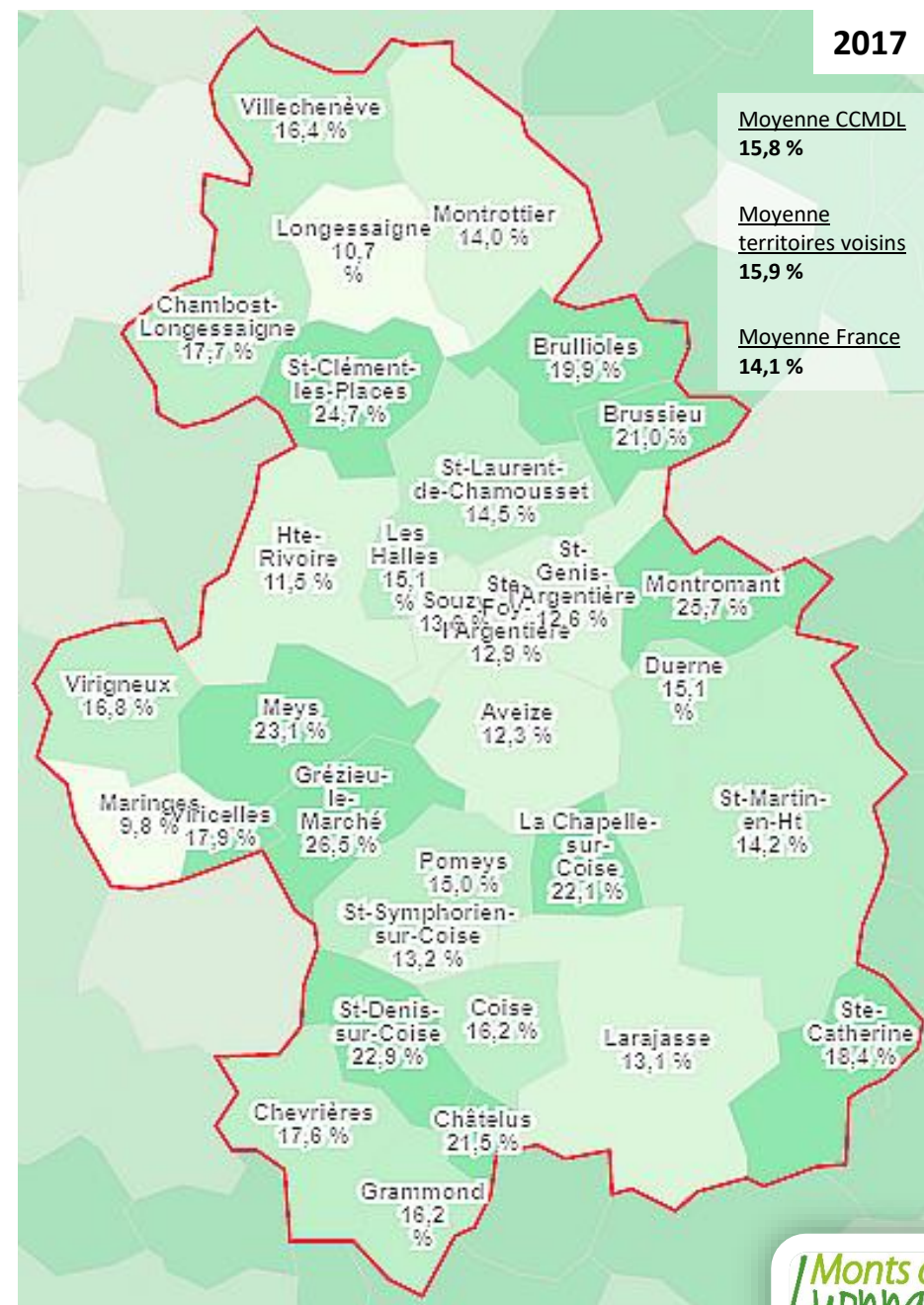
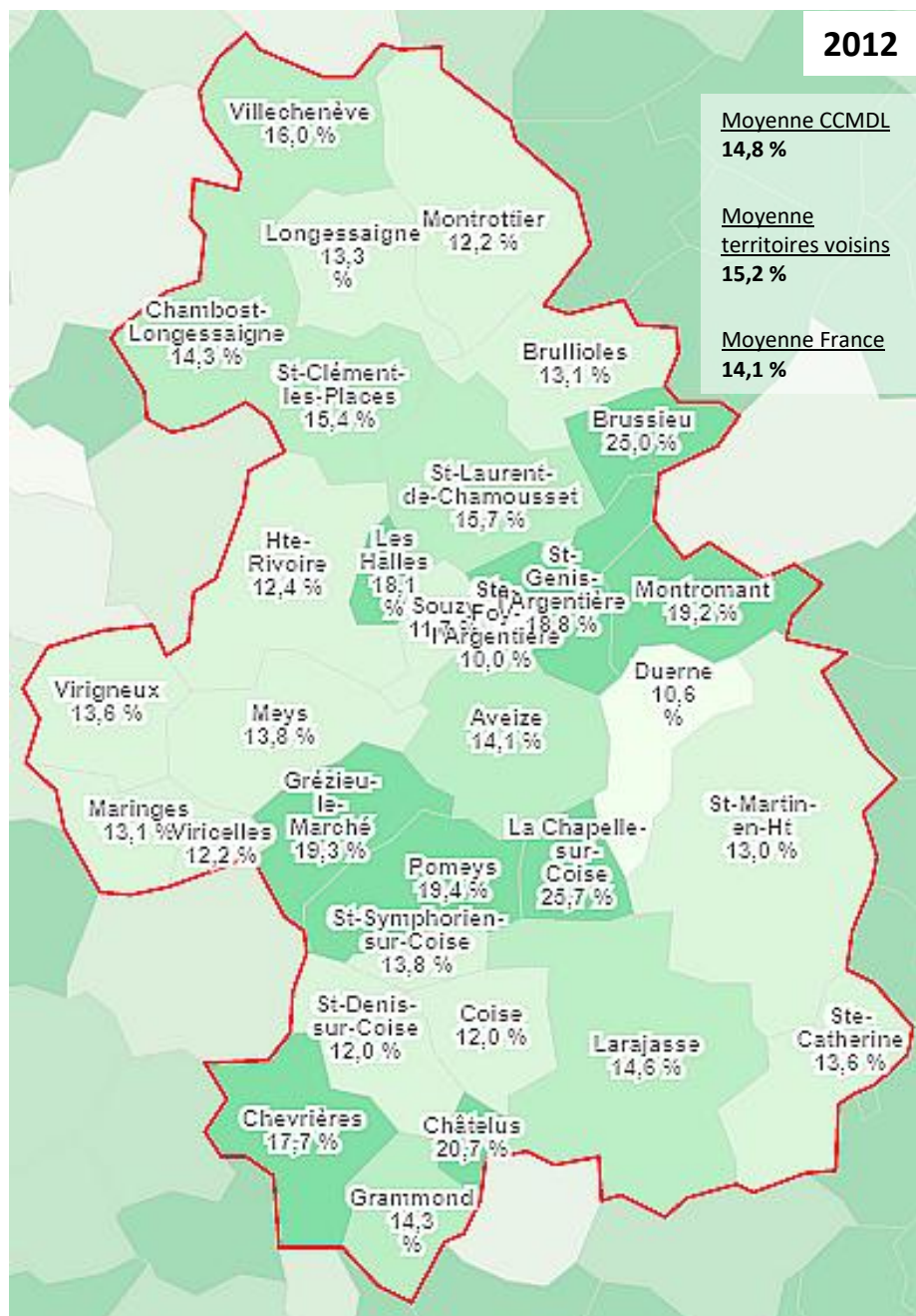



## Part des "autres sans activité professionnelle " rapportée à l'ensemble de la population (%)

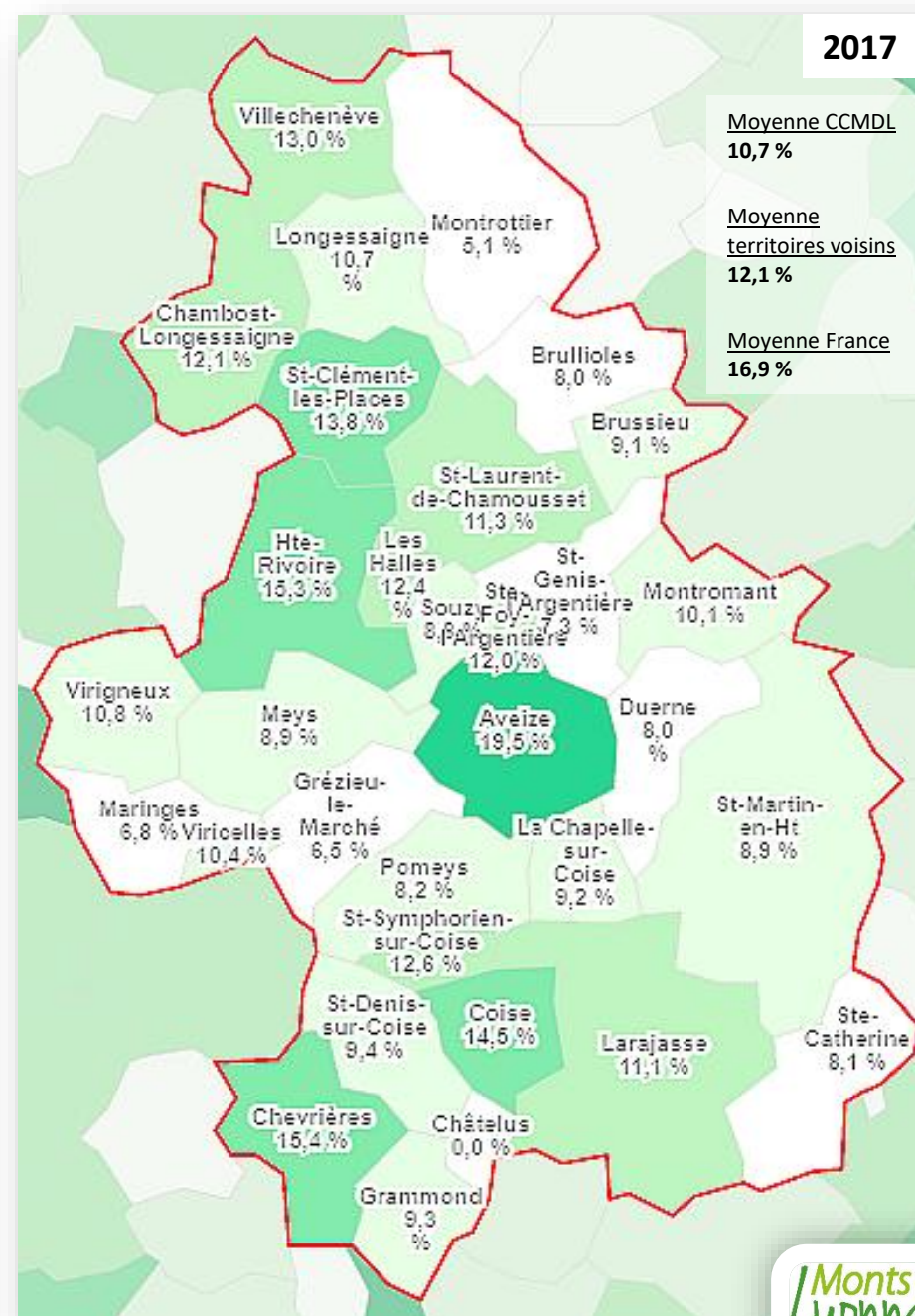
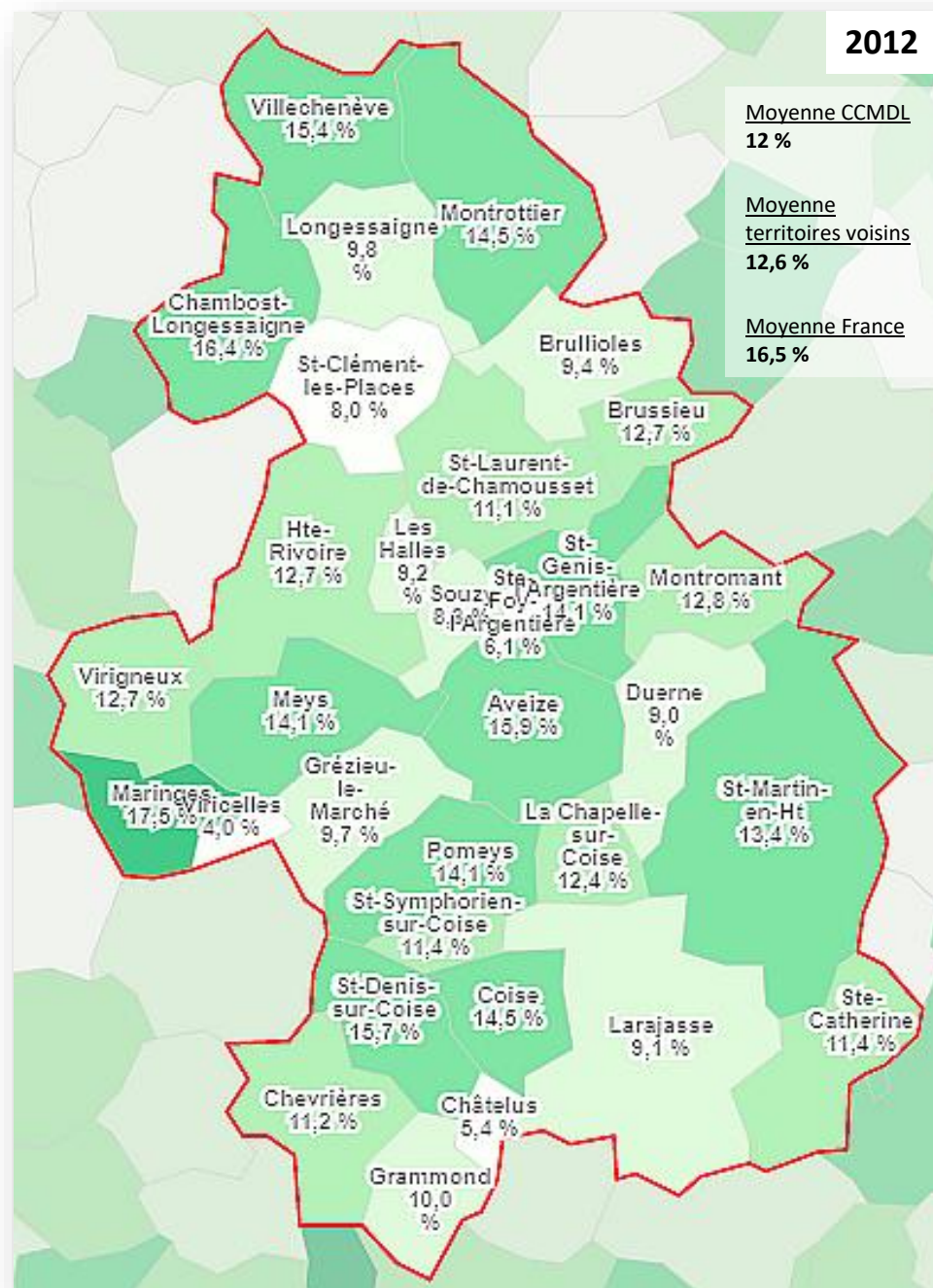



## Part des « employés » rapportée à l'ensemble de la population (%)

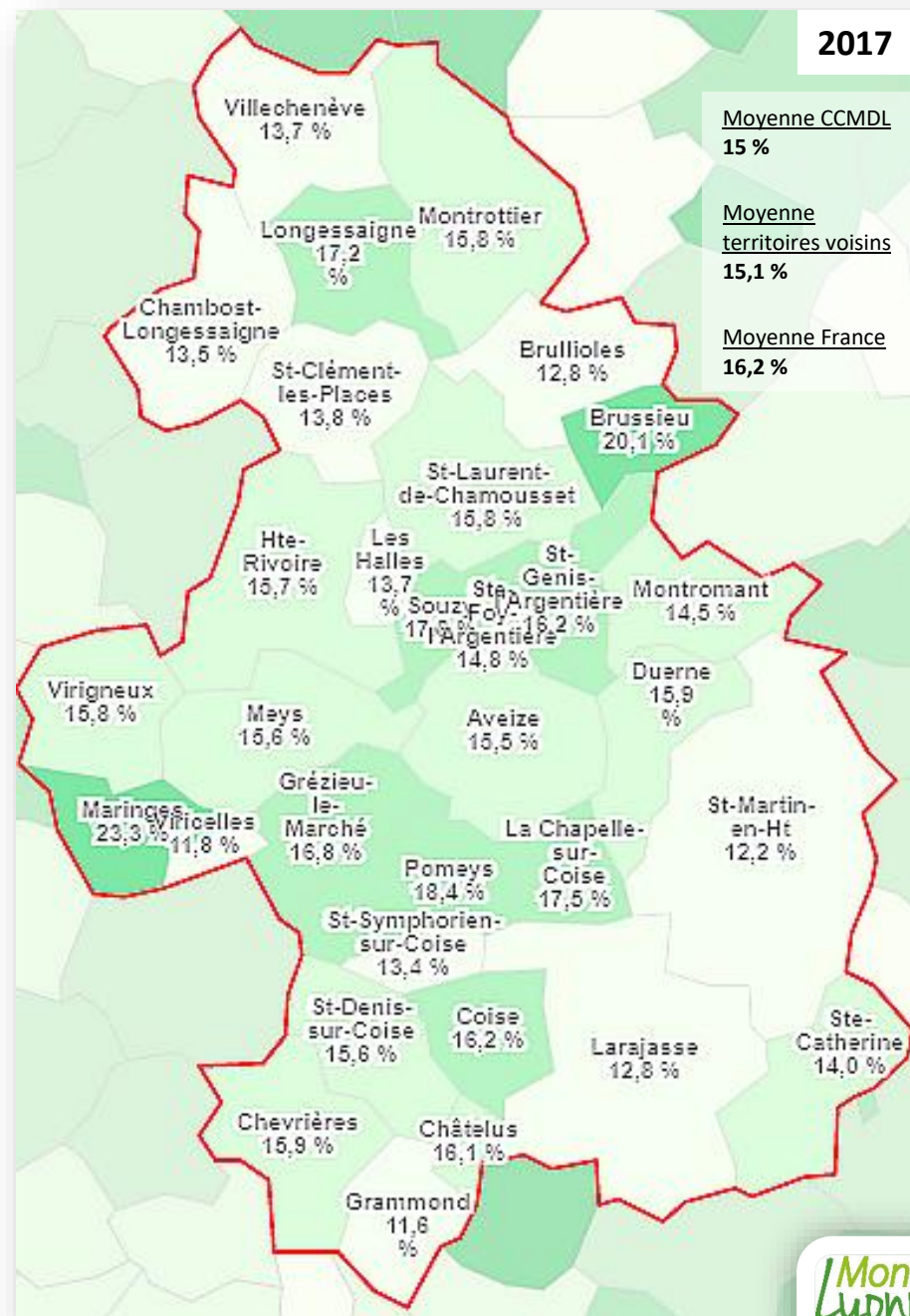
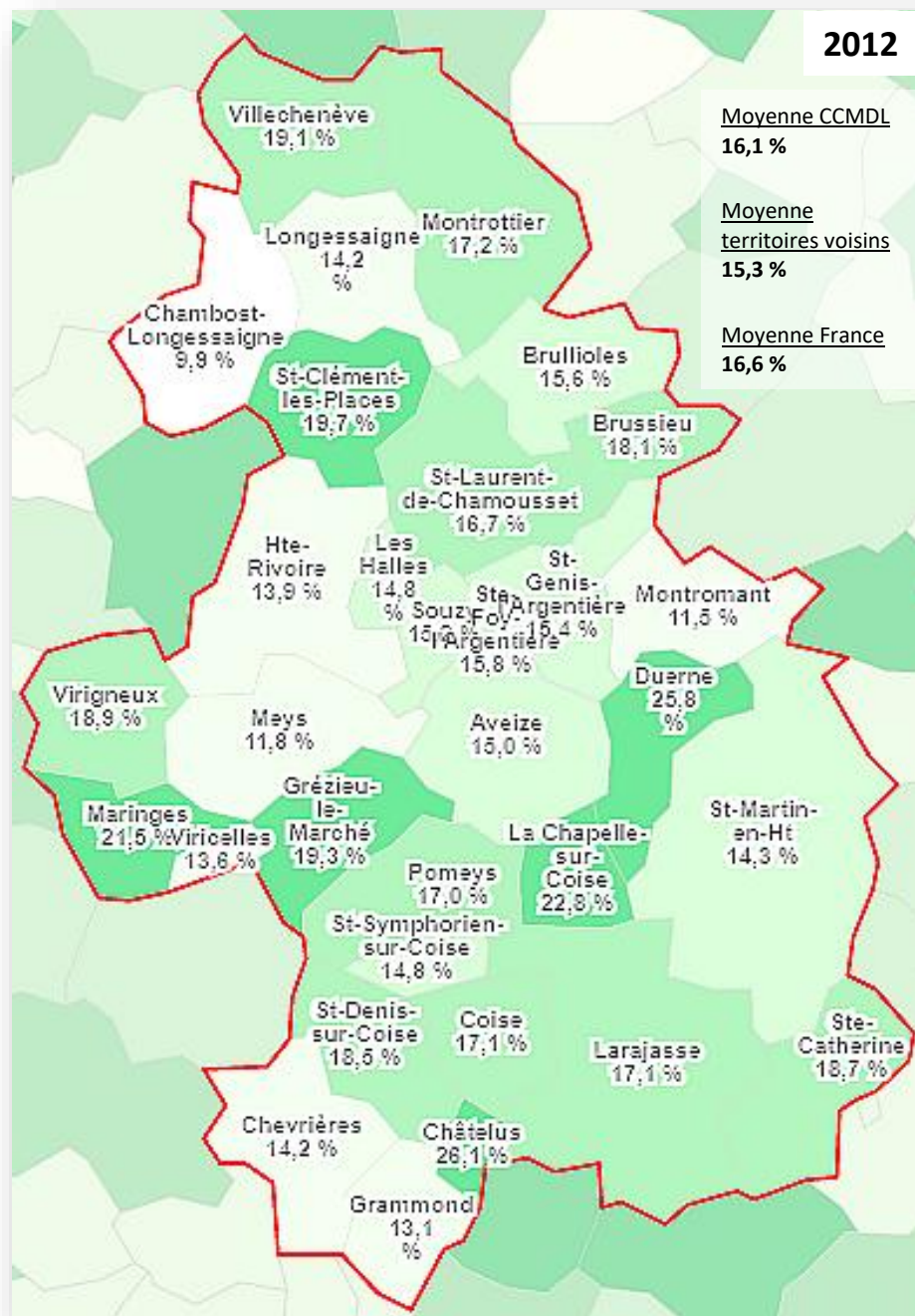



## Part des « cadres et professions intellectuelles supérieures » rapportée à l'ensemble de la population (%)

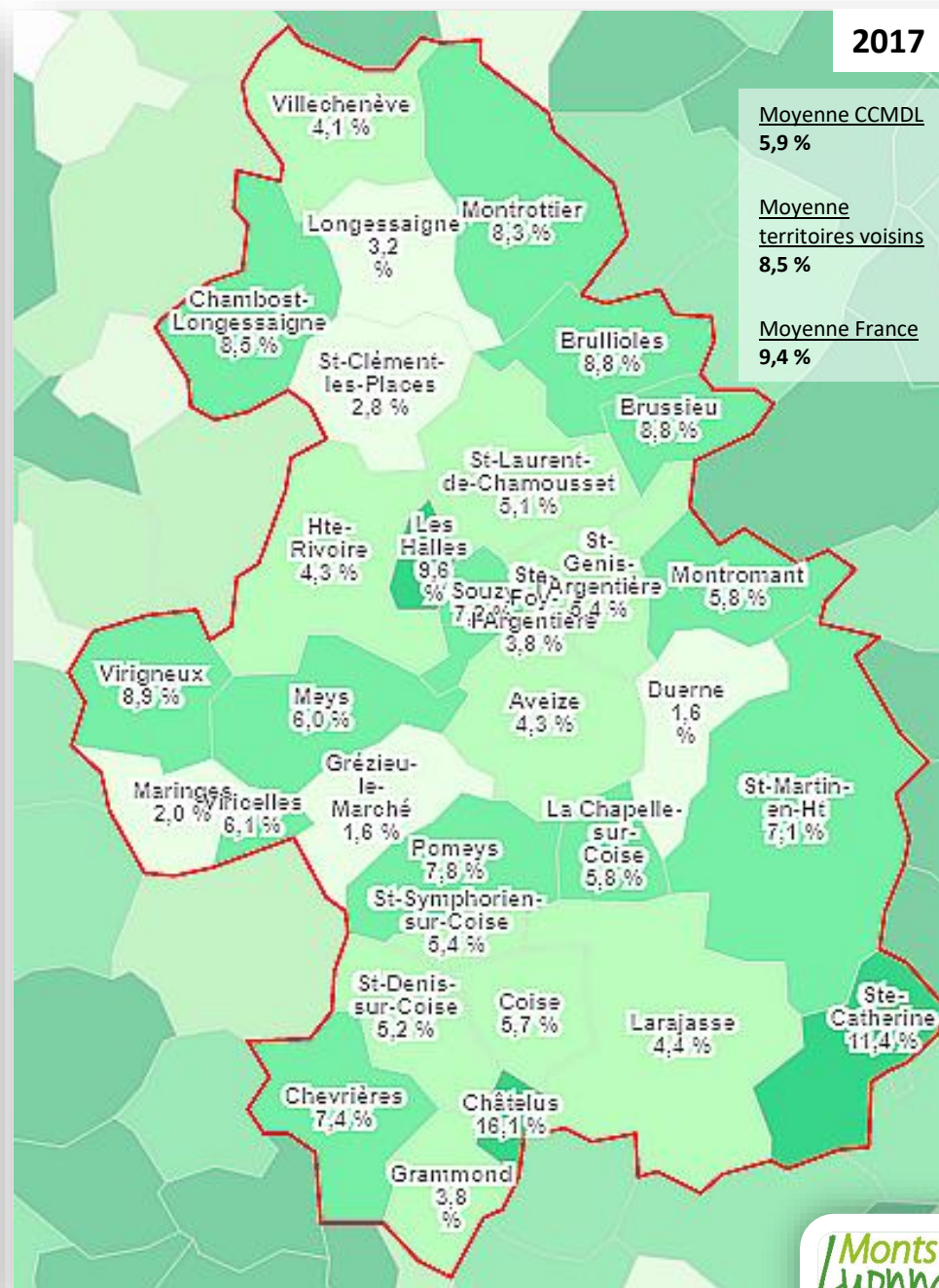
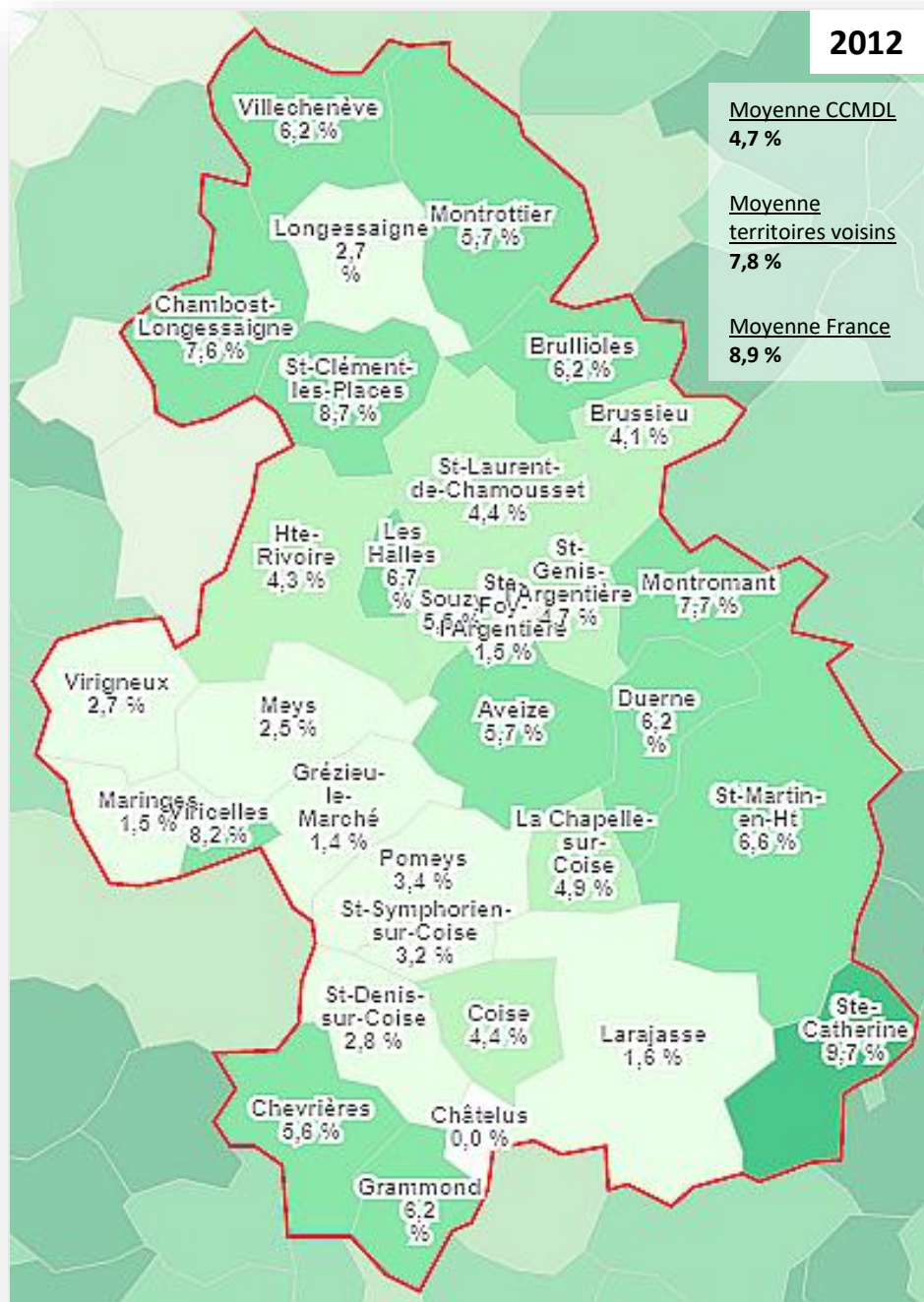



## Part des « artisans, commerçants, chefs d'entreprise » rapportée à l'ensemble de la population (%)

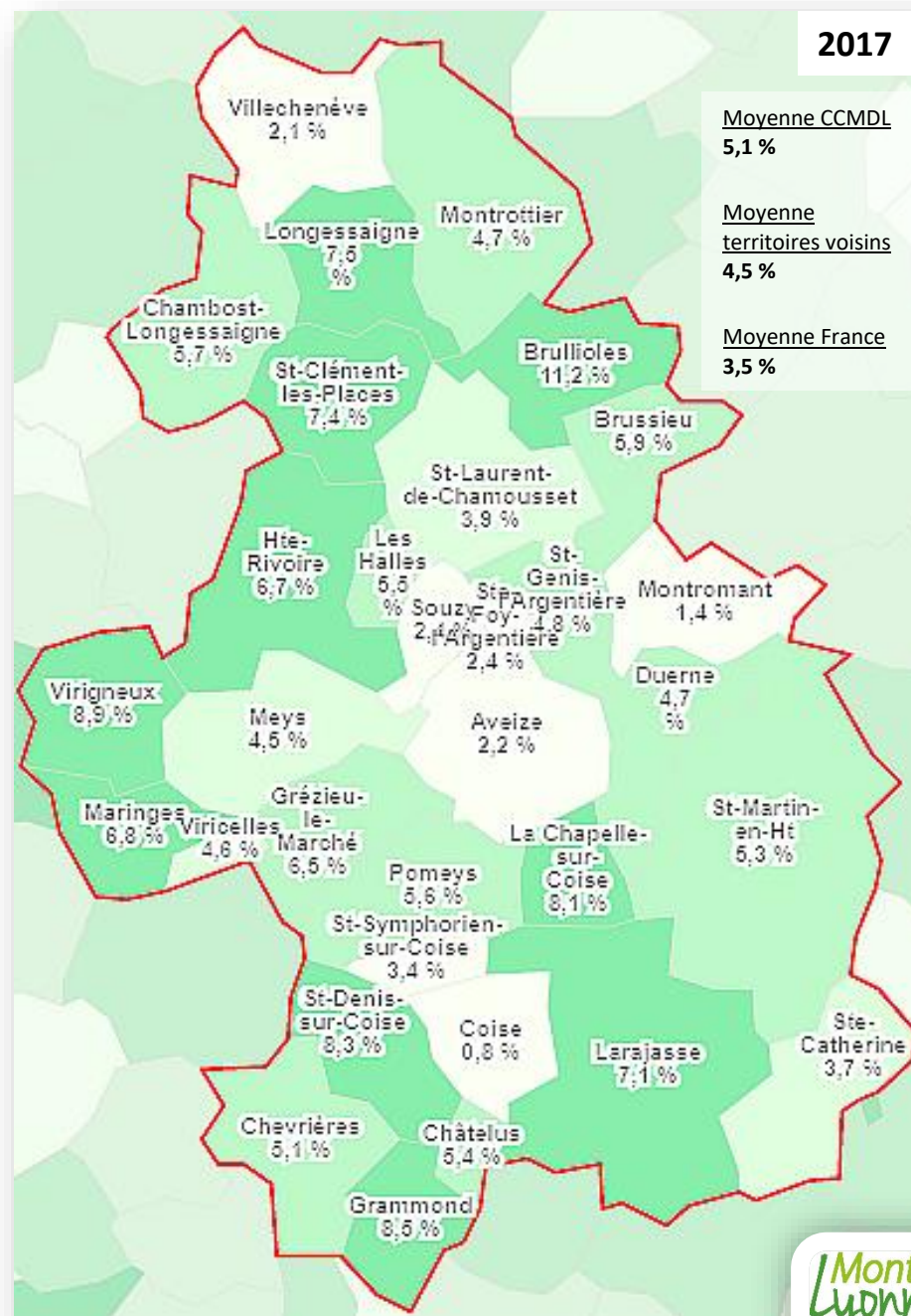
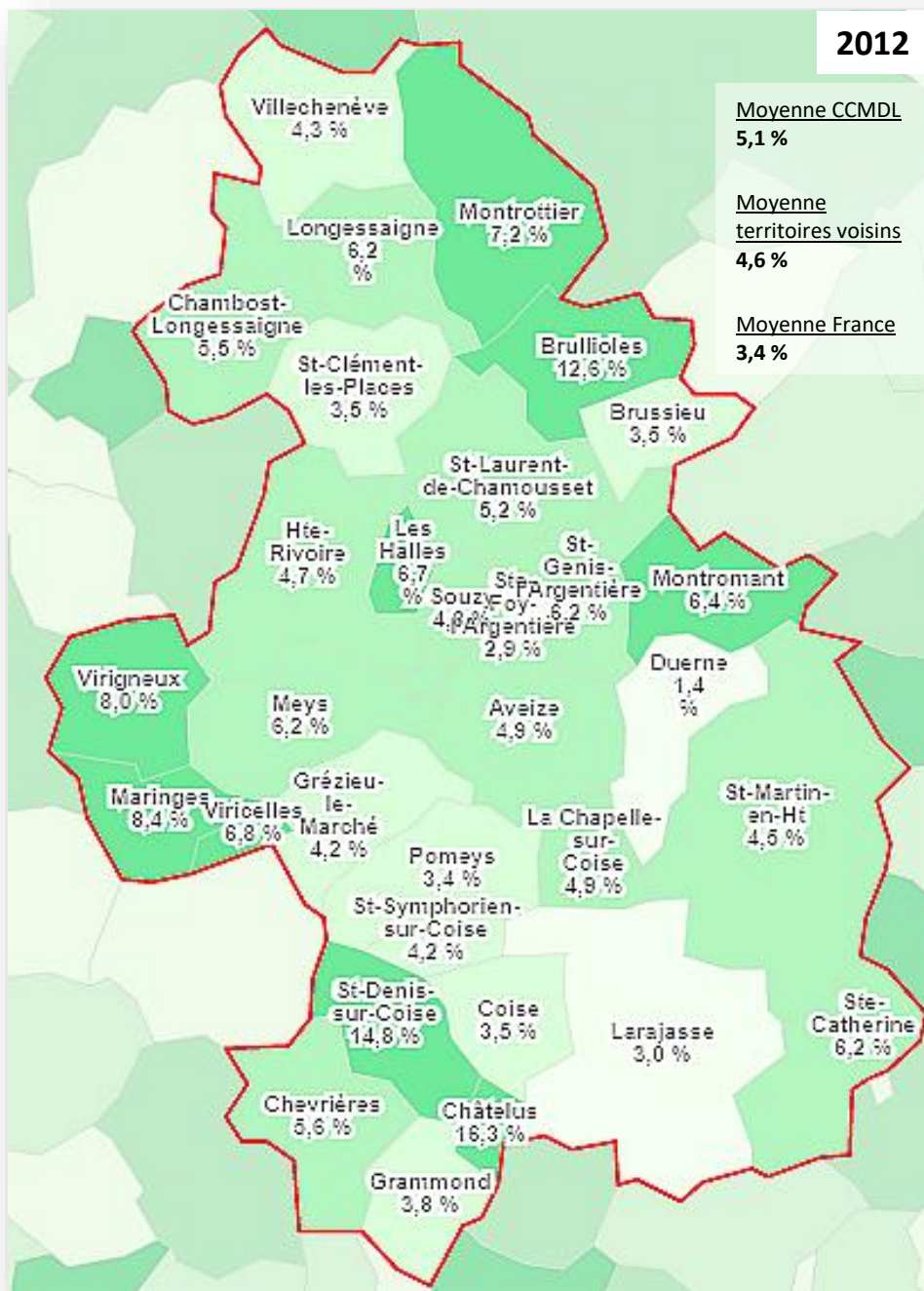

Sources : Insee, RP ; 2012, 2017 ; fond IGN Admin Express ; © ANCT 2020



## Part des « agriculteurs exploitants » rapportée à l'ensemble de la population (%)

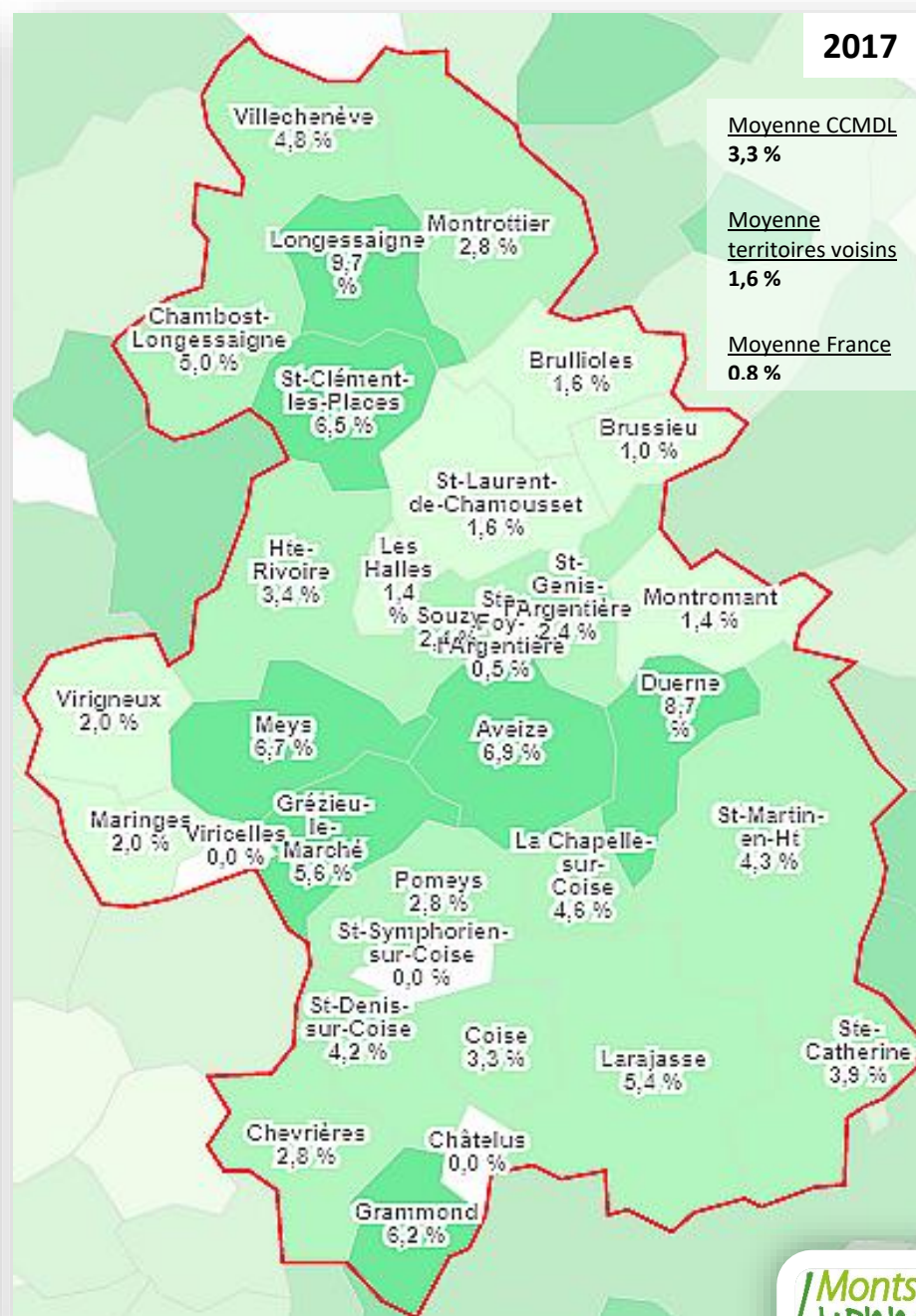
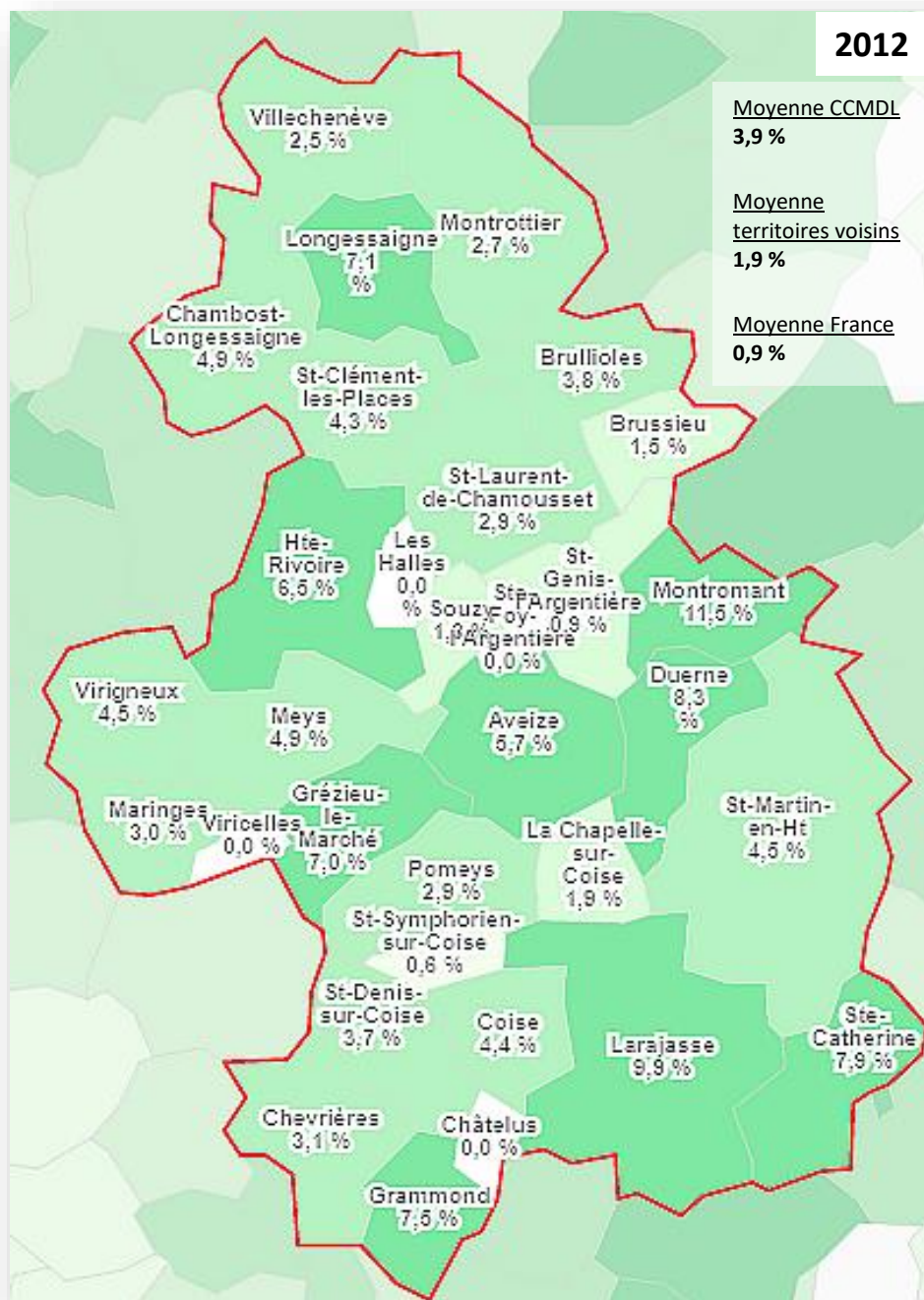



### 3.3. Activités, revenus et précarité

## Taux de chômage des 15 ans et plus (RP) (%)

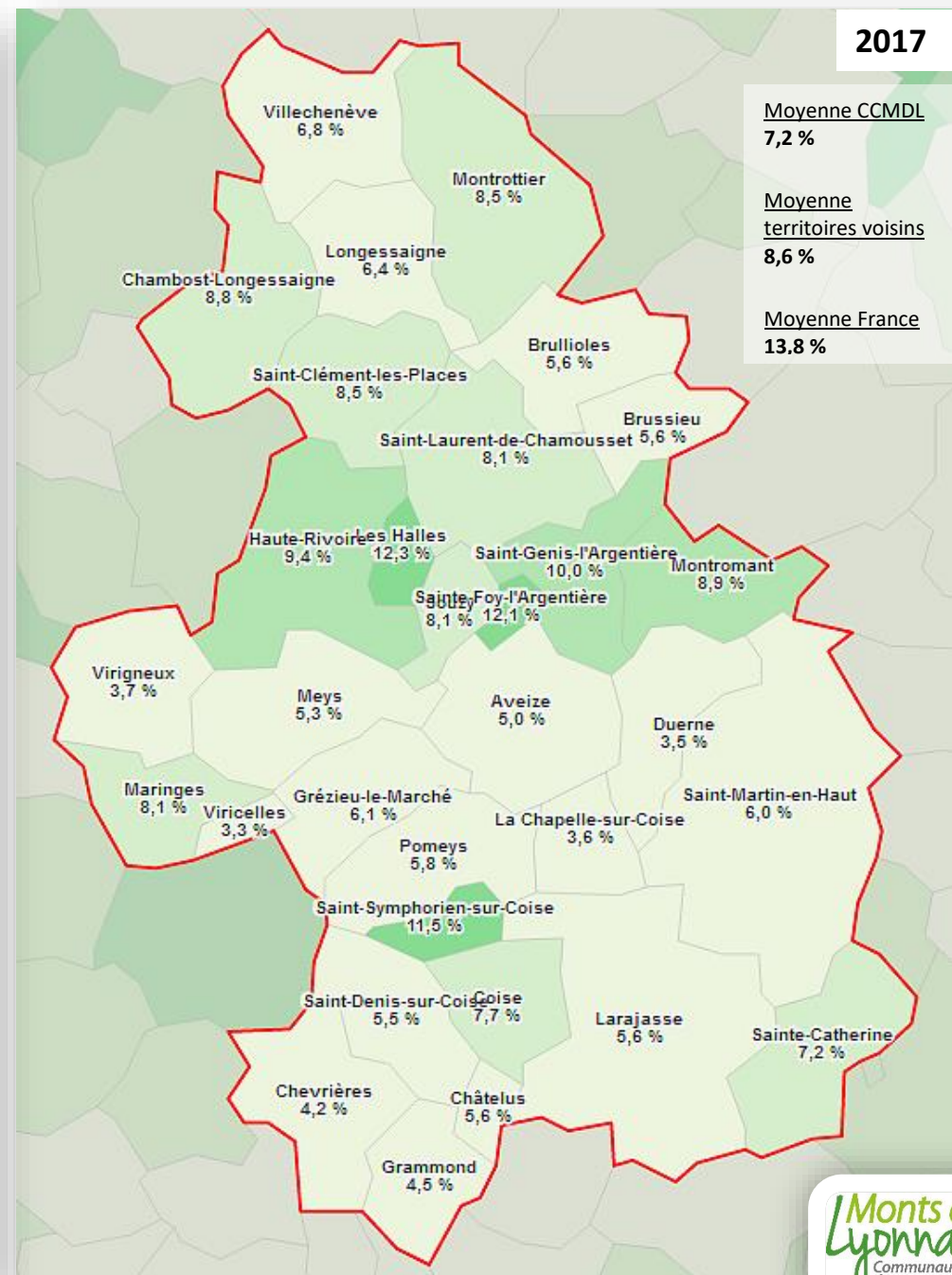
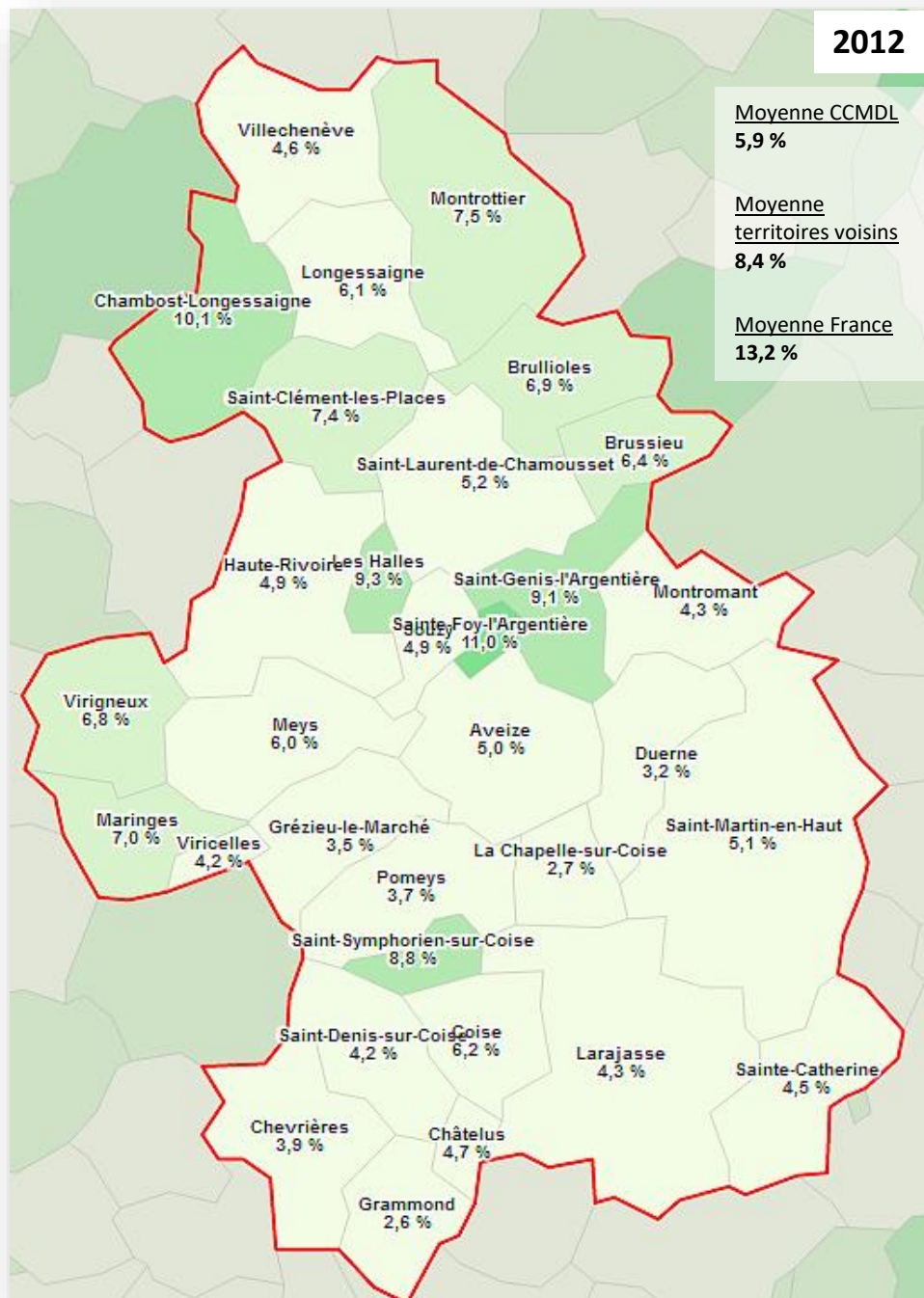



## Taux de chômage des 55-64 ans et plus (RP) (%)

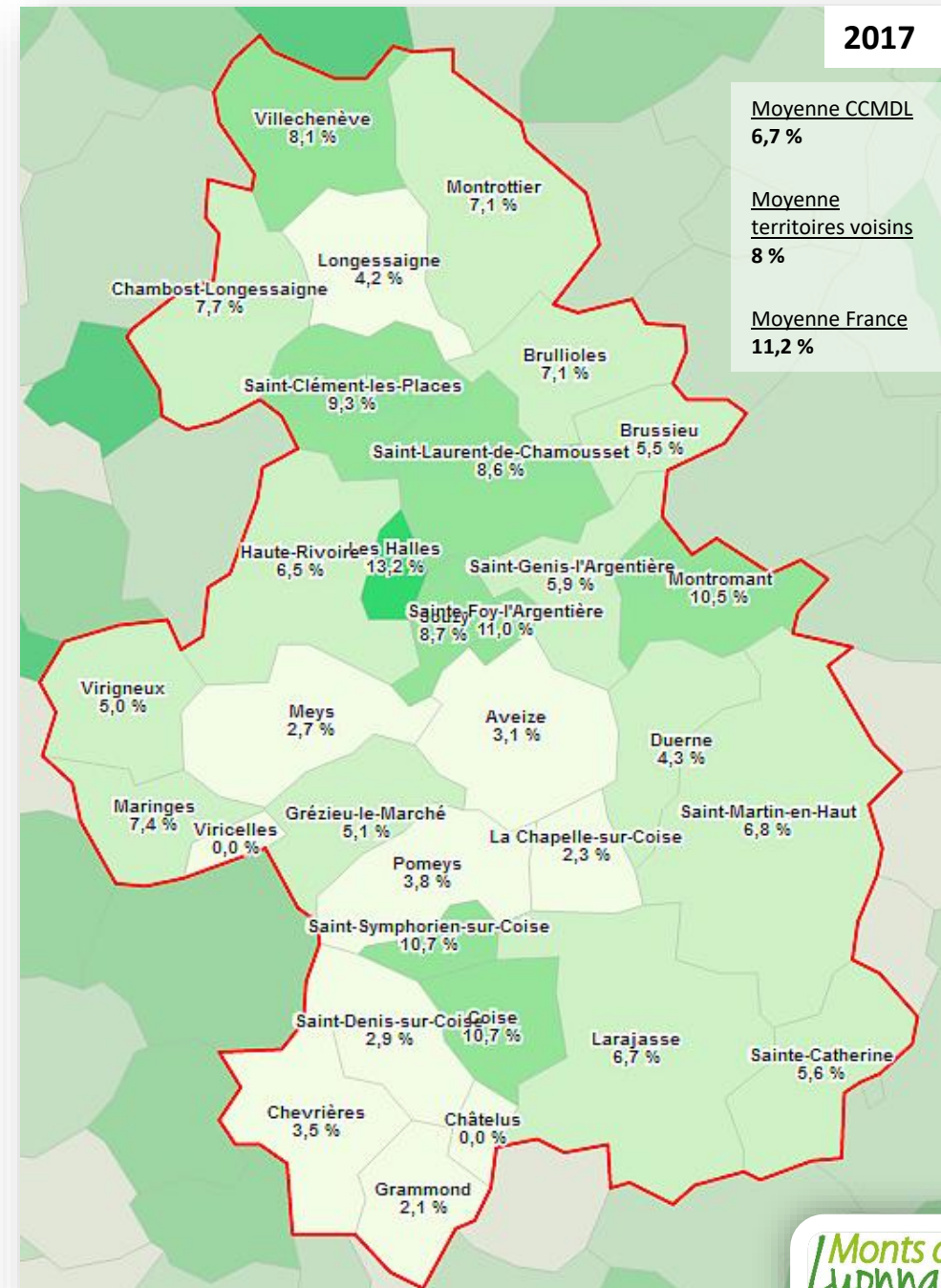
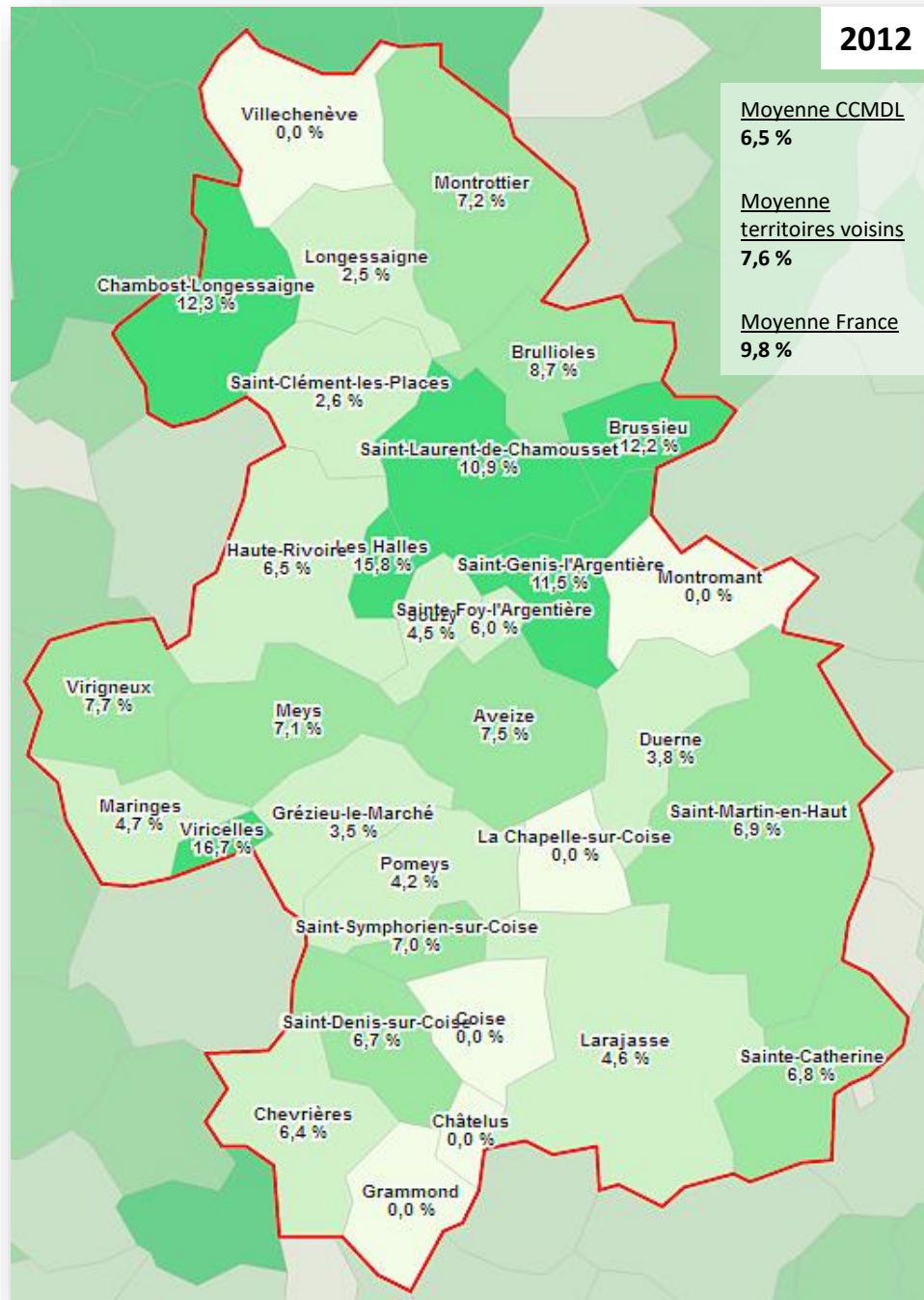



# Salaire net horaire moyen (€) 2017

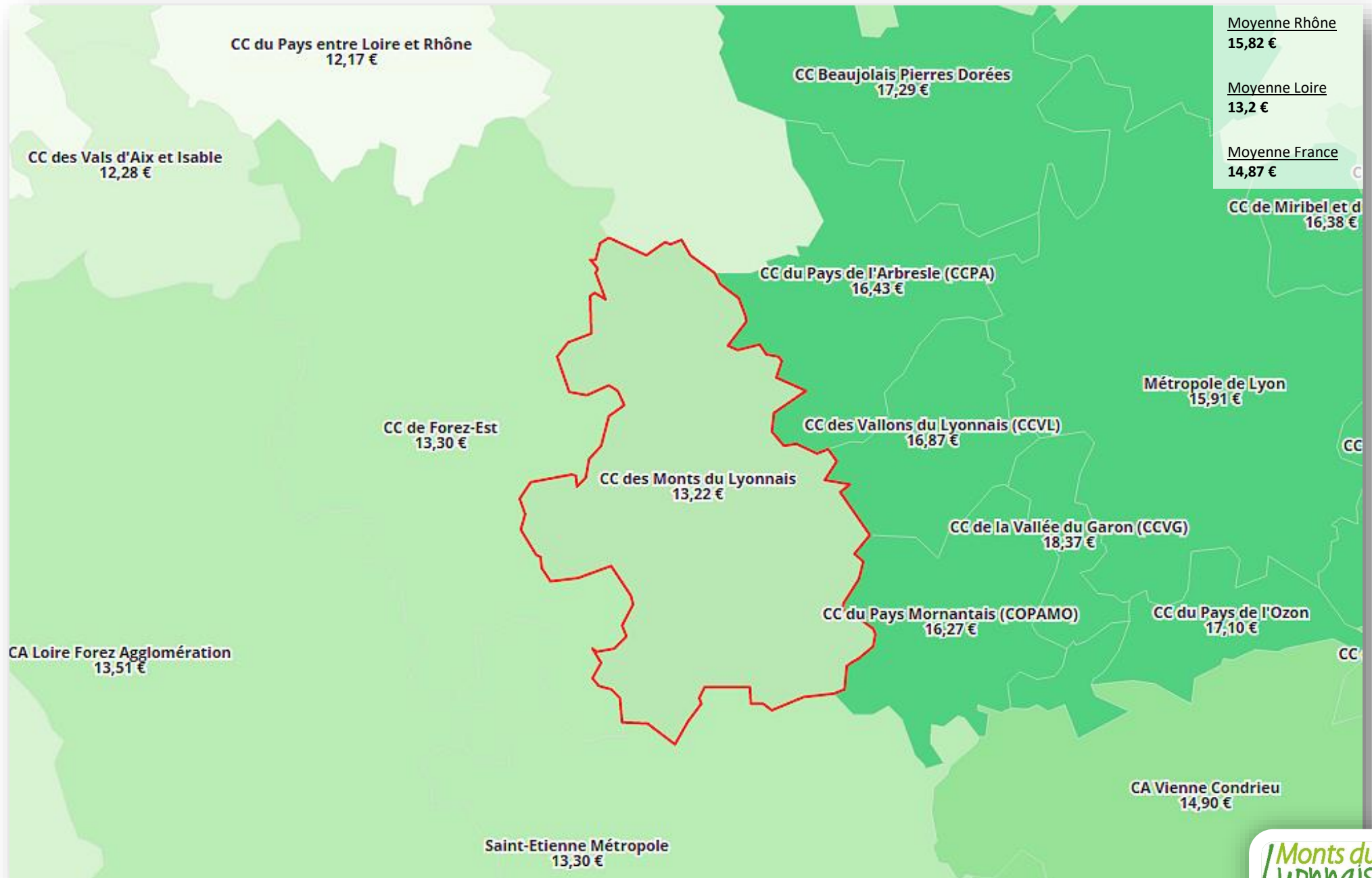

## Part des ménages fiscaux imposés (%) 2018

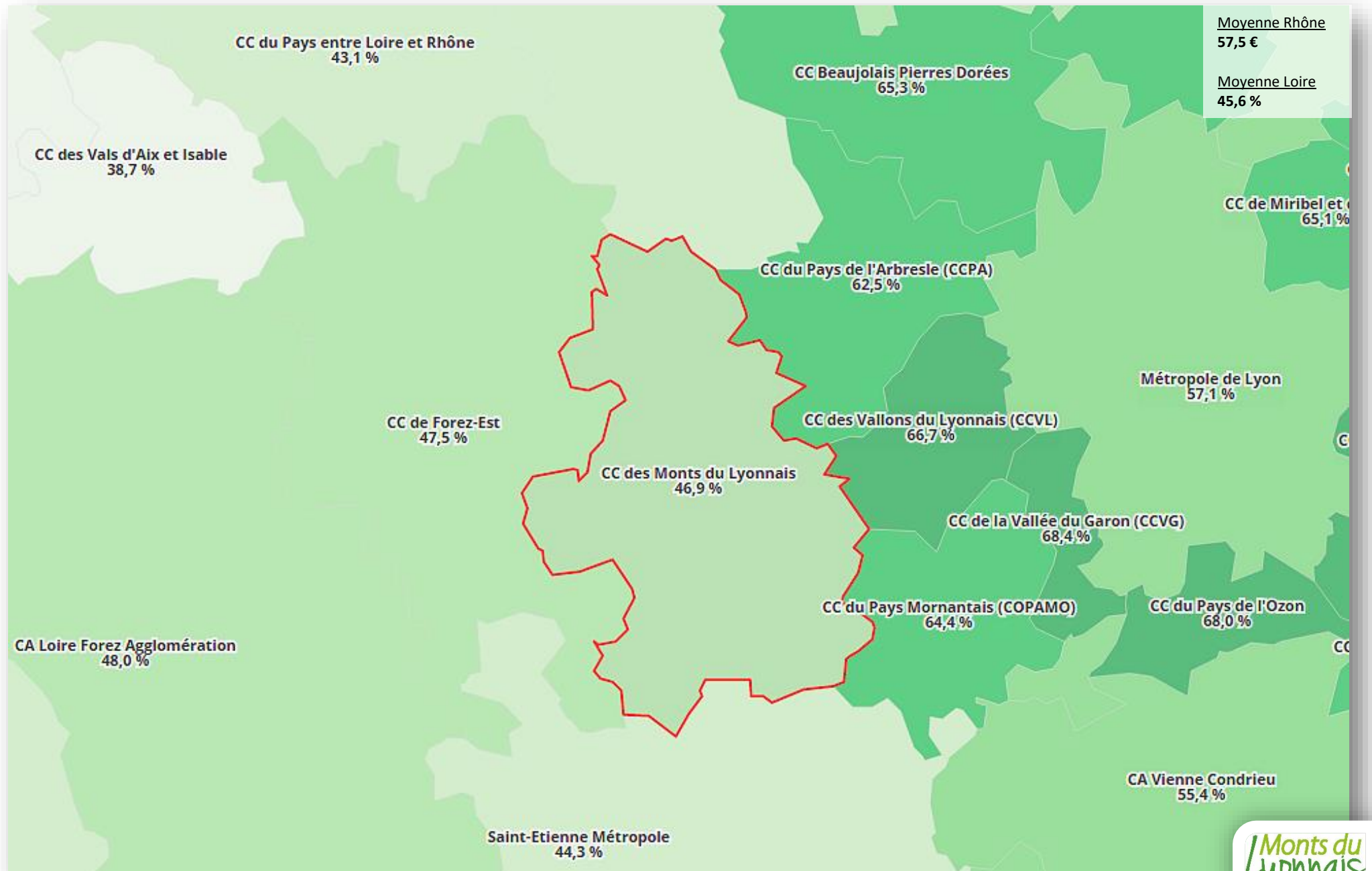



## Indicateur de dépendance économique

Le taux de dépendance économique est le rapport entre la population des jeunes et des personnes âgées (moins de 20 ans et 60 ans et plus) et la population en âge de travailler (20 à 59 ans). Il est défavorable lorsqu'il est supérieur à 100 (ou « fort »), c'est-à-dire lorsqu'il y a davantage de jeunes et seniors que de personnes en âge de travailler.

2012

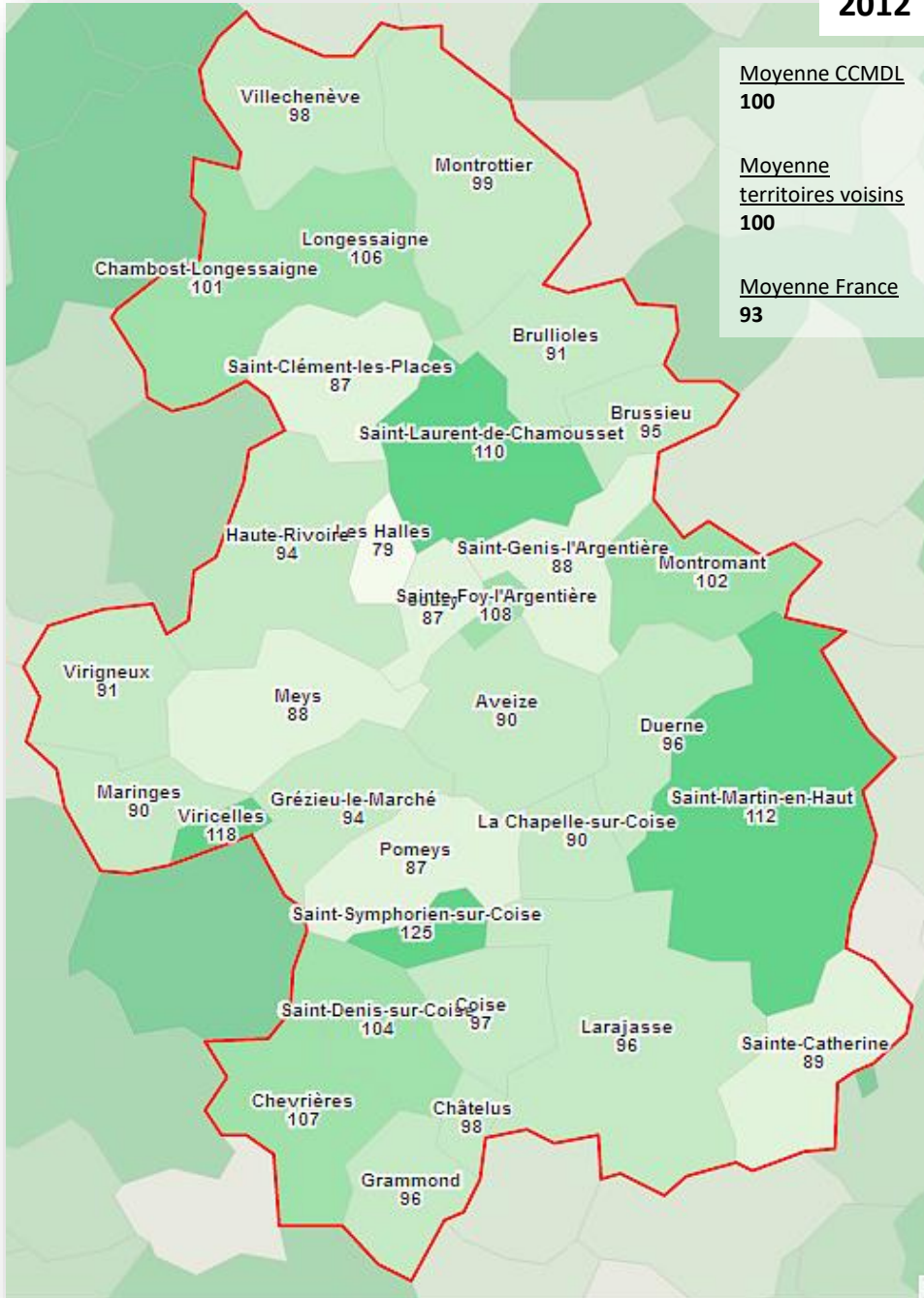

2017

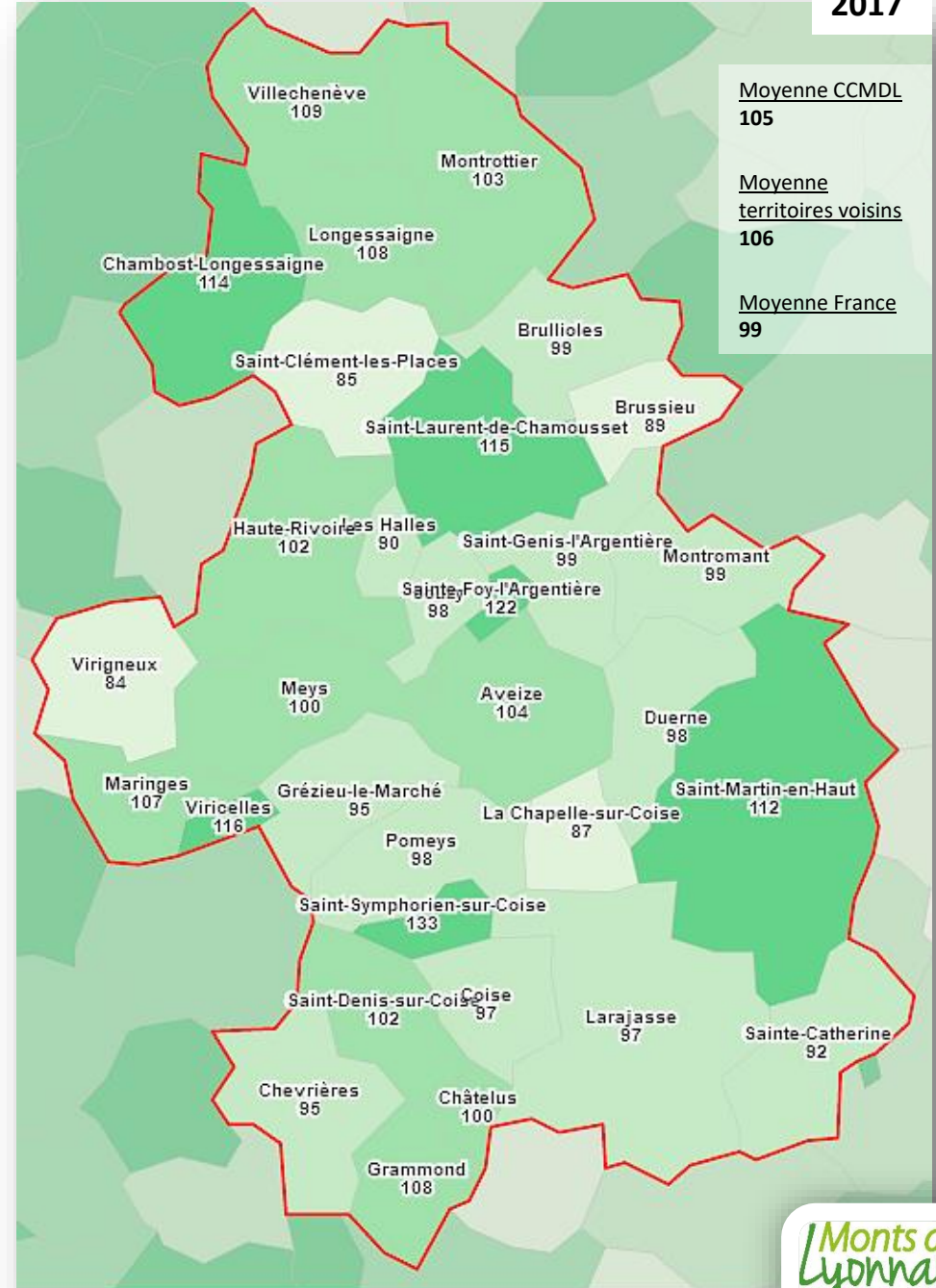



## 4. ACTIVITES ECONOMIQUES ET EMPLOIS

### 4.1. Démographie et caractéristique des entreprises

#### Nombre d'unités légales en 2019

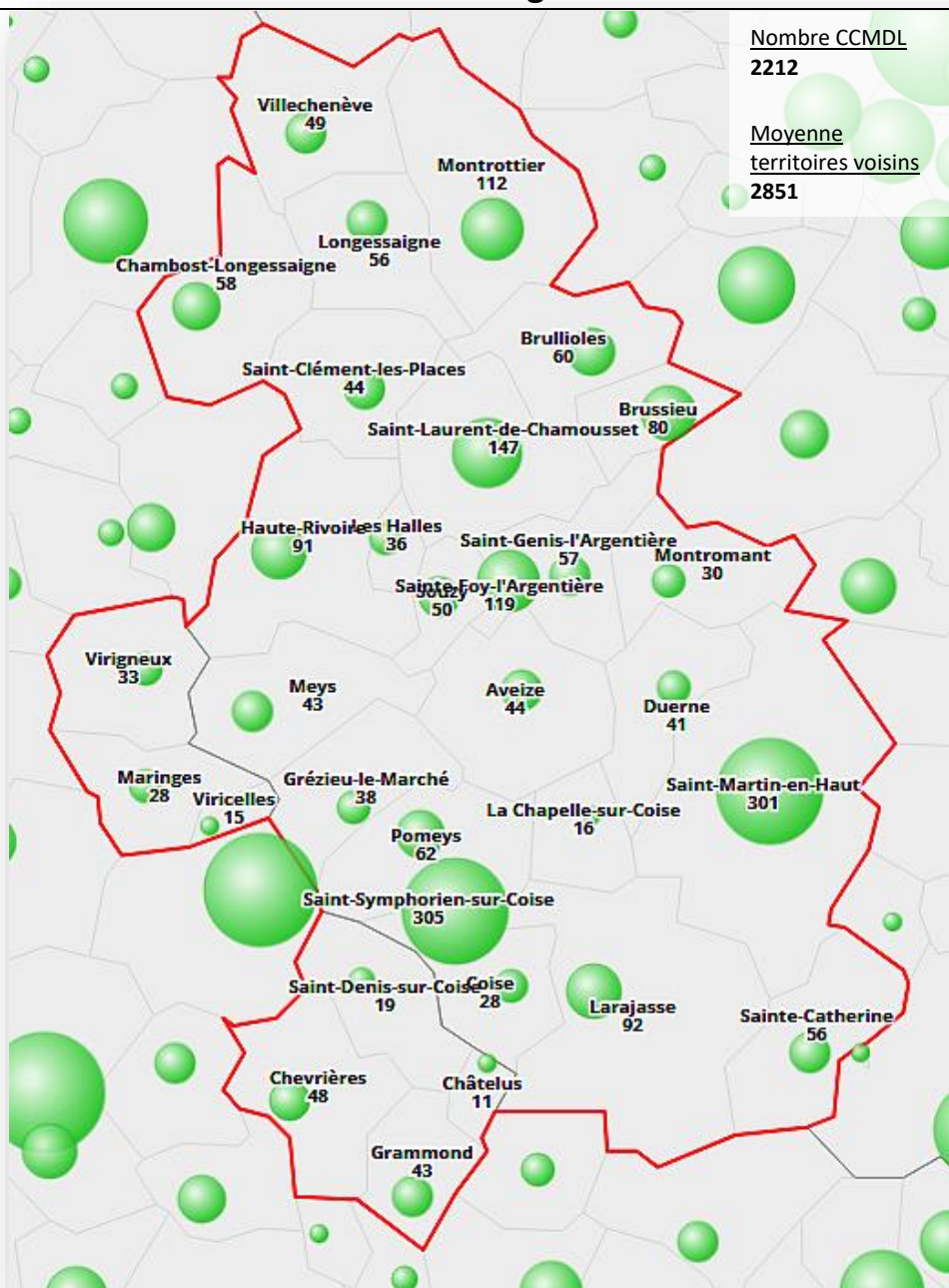

#### Nombre de créations d'entreprises en 2019

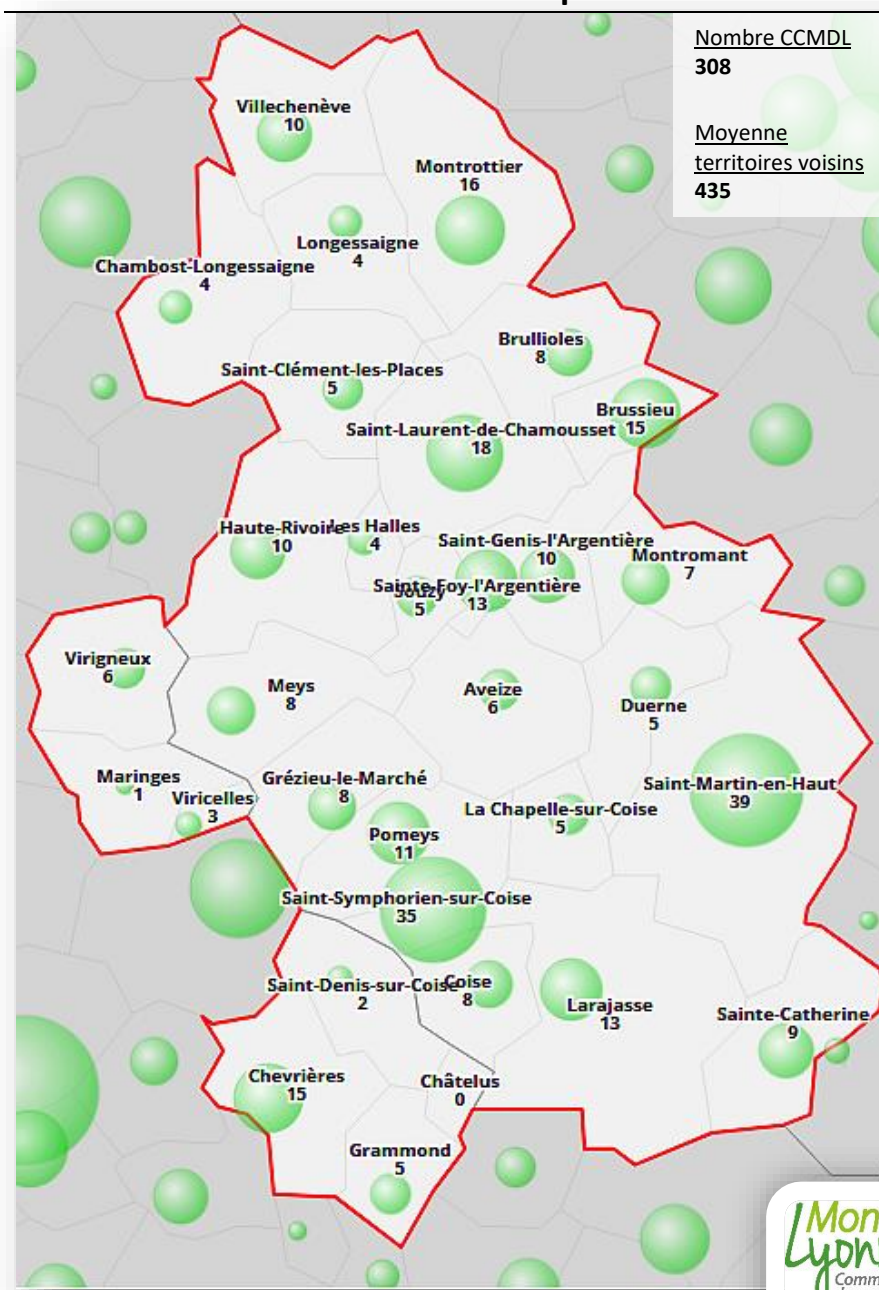



## Part des établissements sans salarié

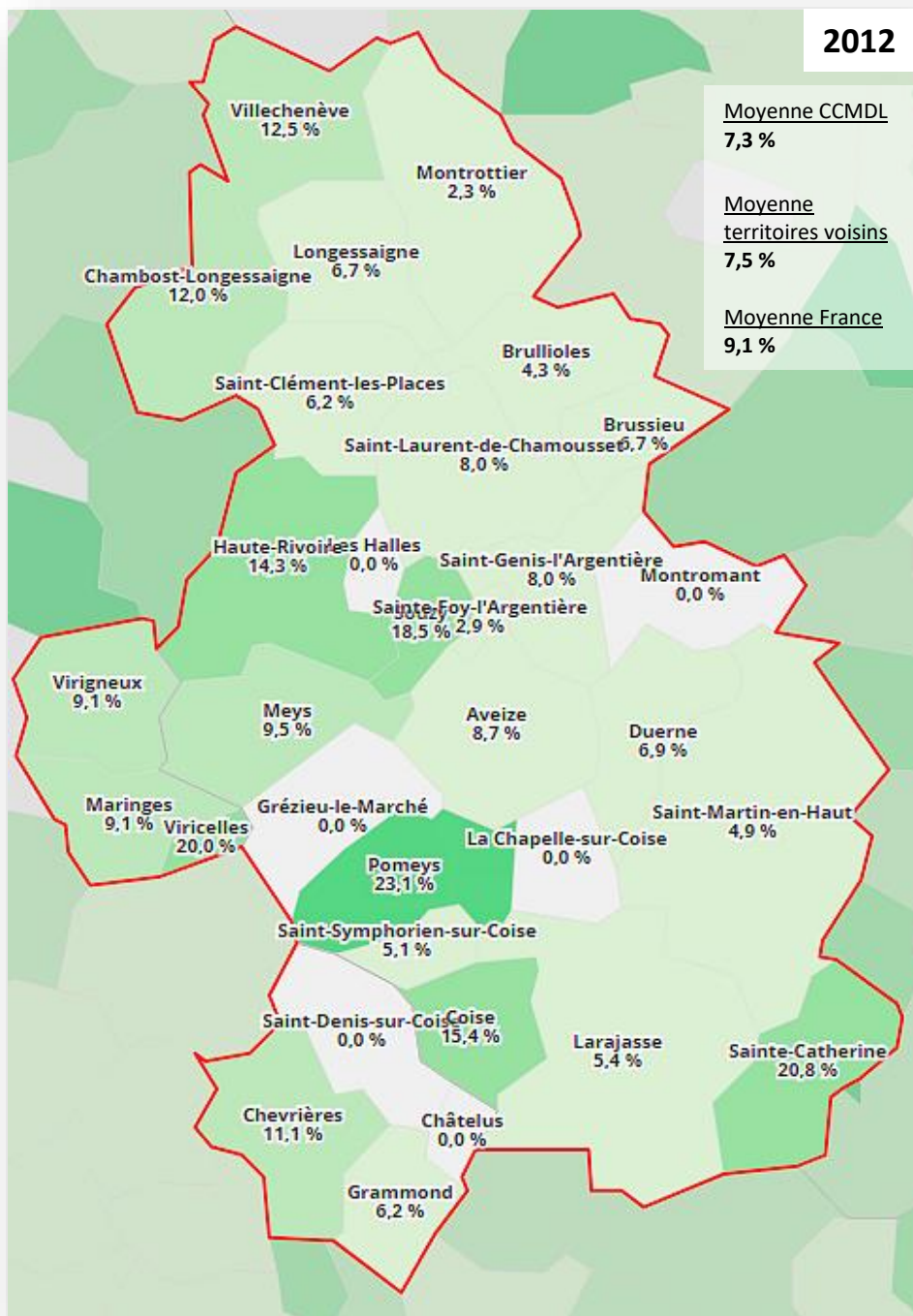

## Part des établissements de 10 salariés ou +

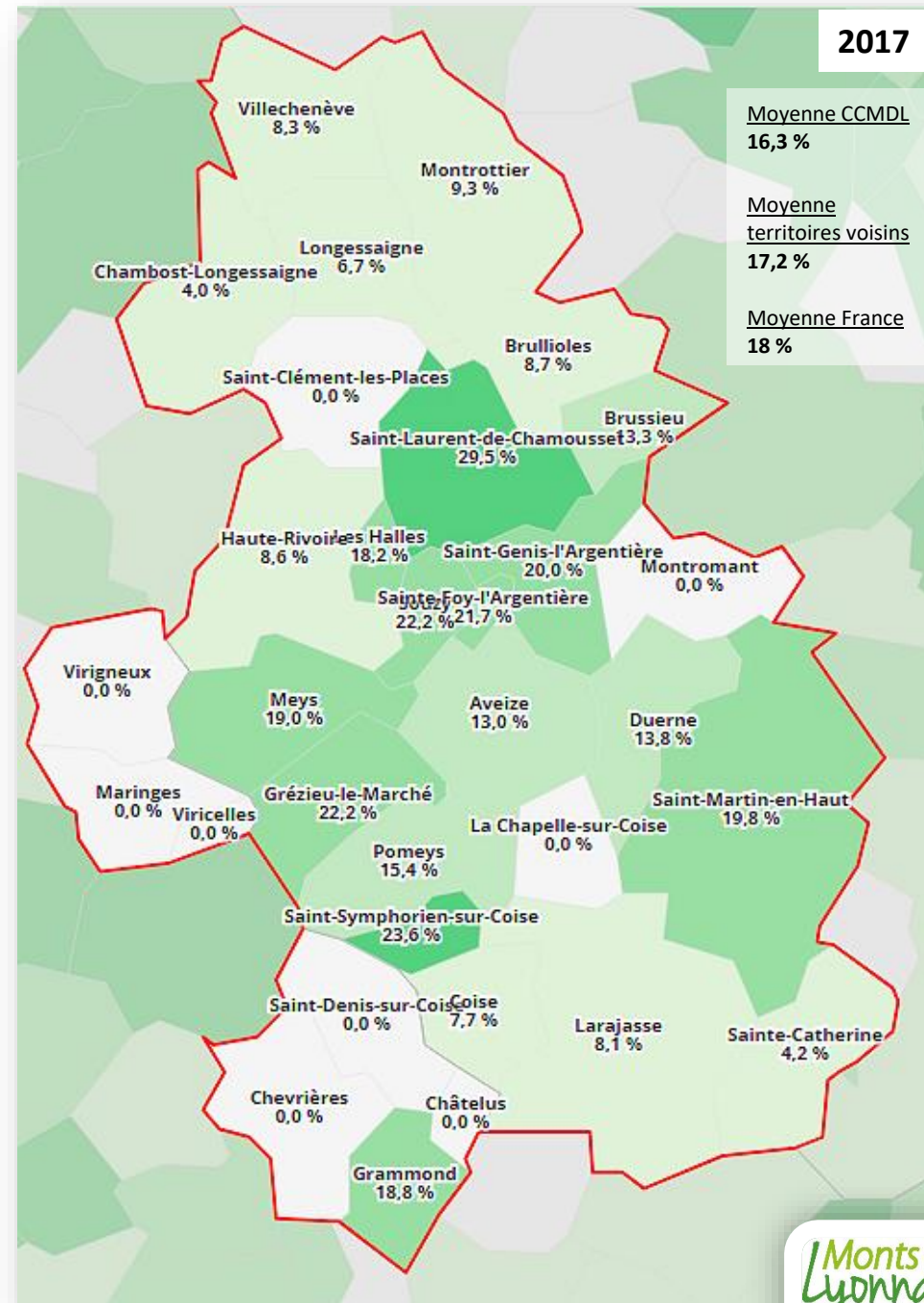



## 4.2. L'emploi

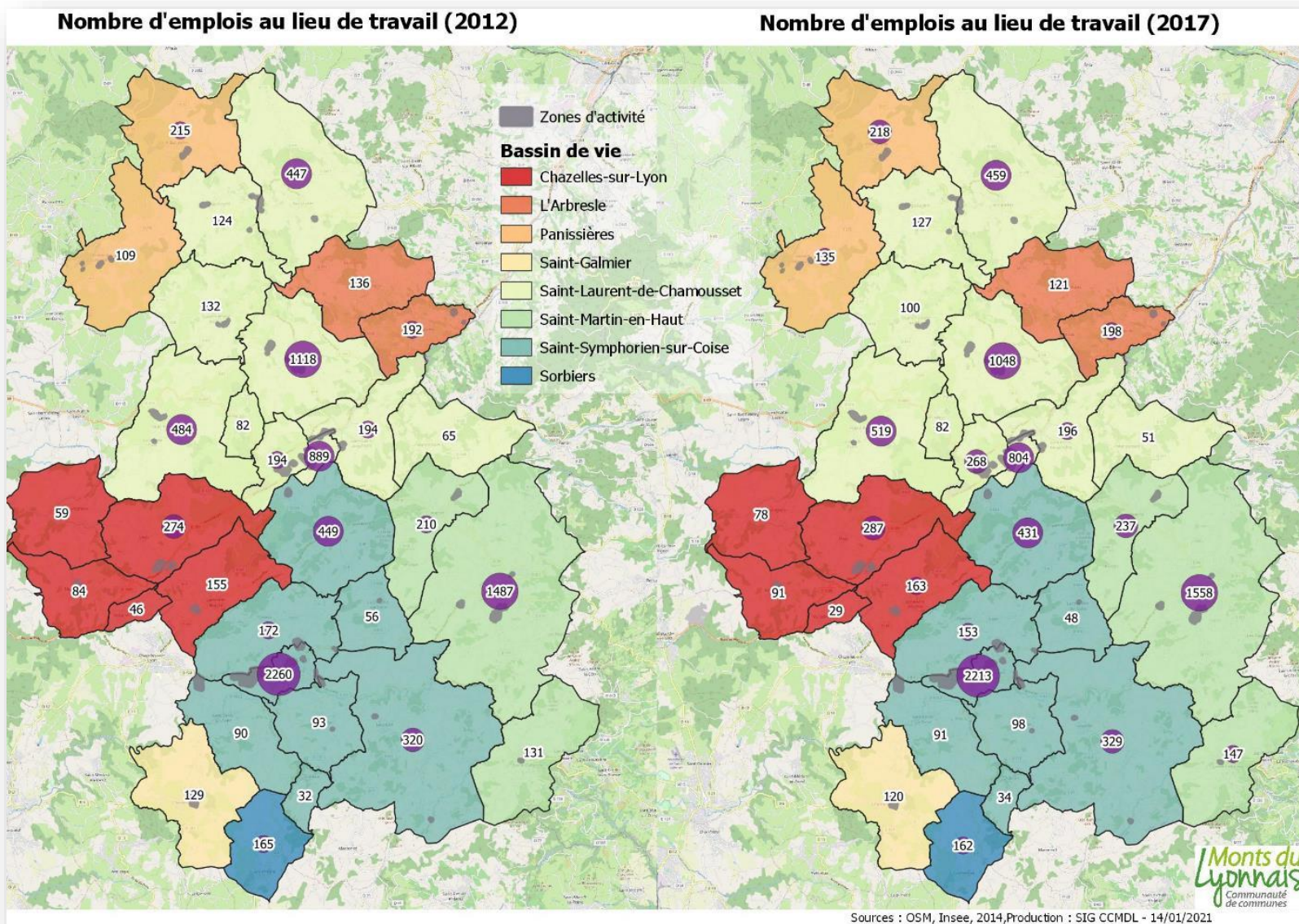

Nb emplois/ bassin de vie	2012	2017
St Laurent de Chamousset	3729	3655
St Symphorien sur Coise	3542	3473
St Martin en Haut	1870	1984
Chazelles sur Lyon	2631	2850
Panissières	1964	2022
L'Arbresle	9102	9383



## Comparaison entre le nombre d'emplois total sur la commune en 2017 et la part des emplois situés en zones d'activités

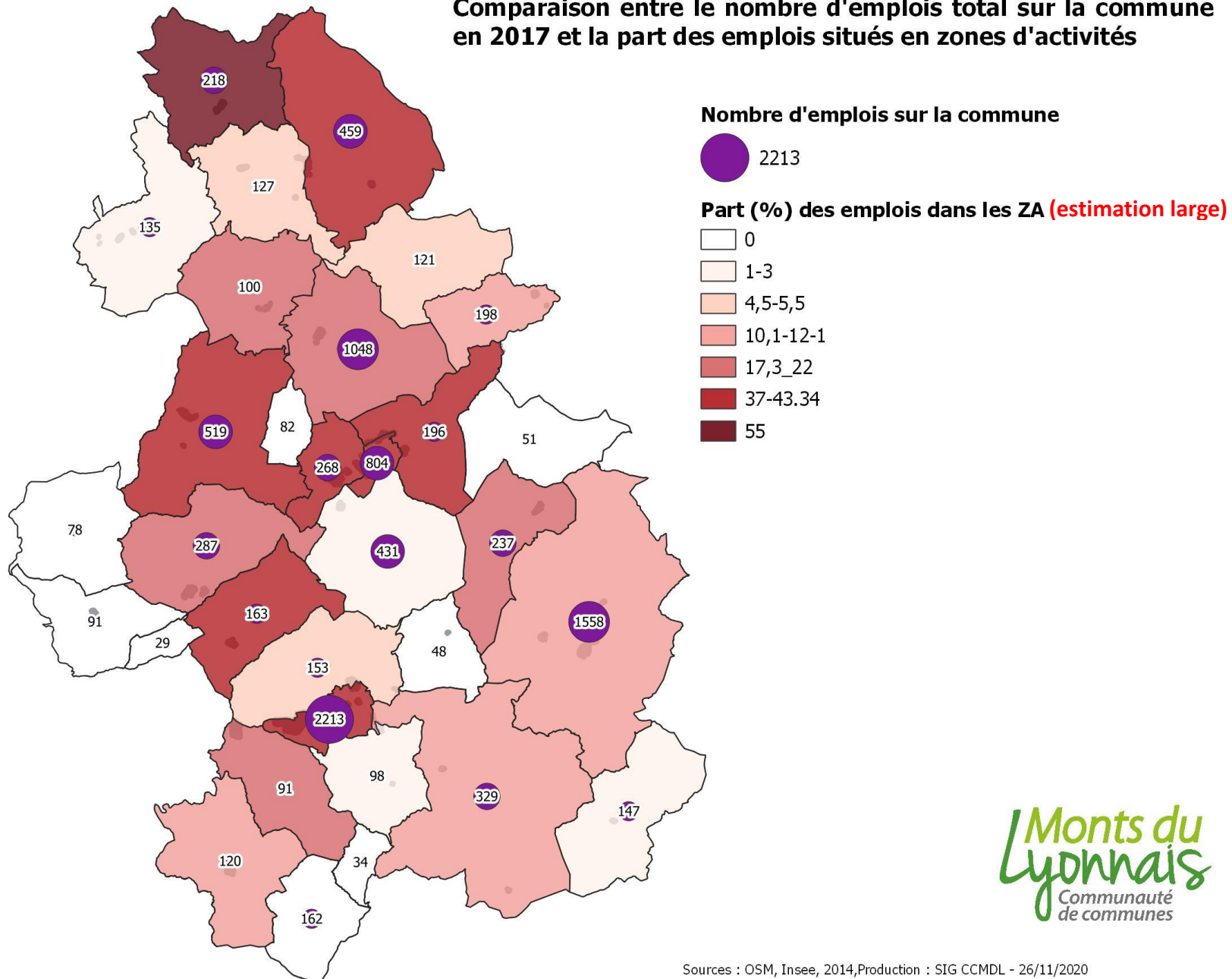

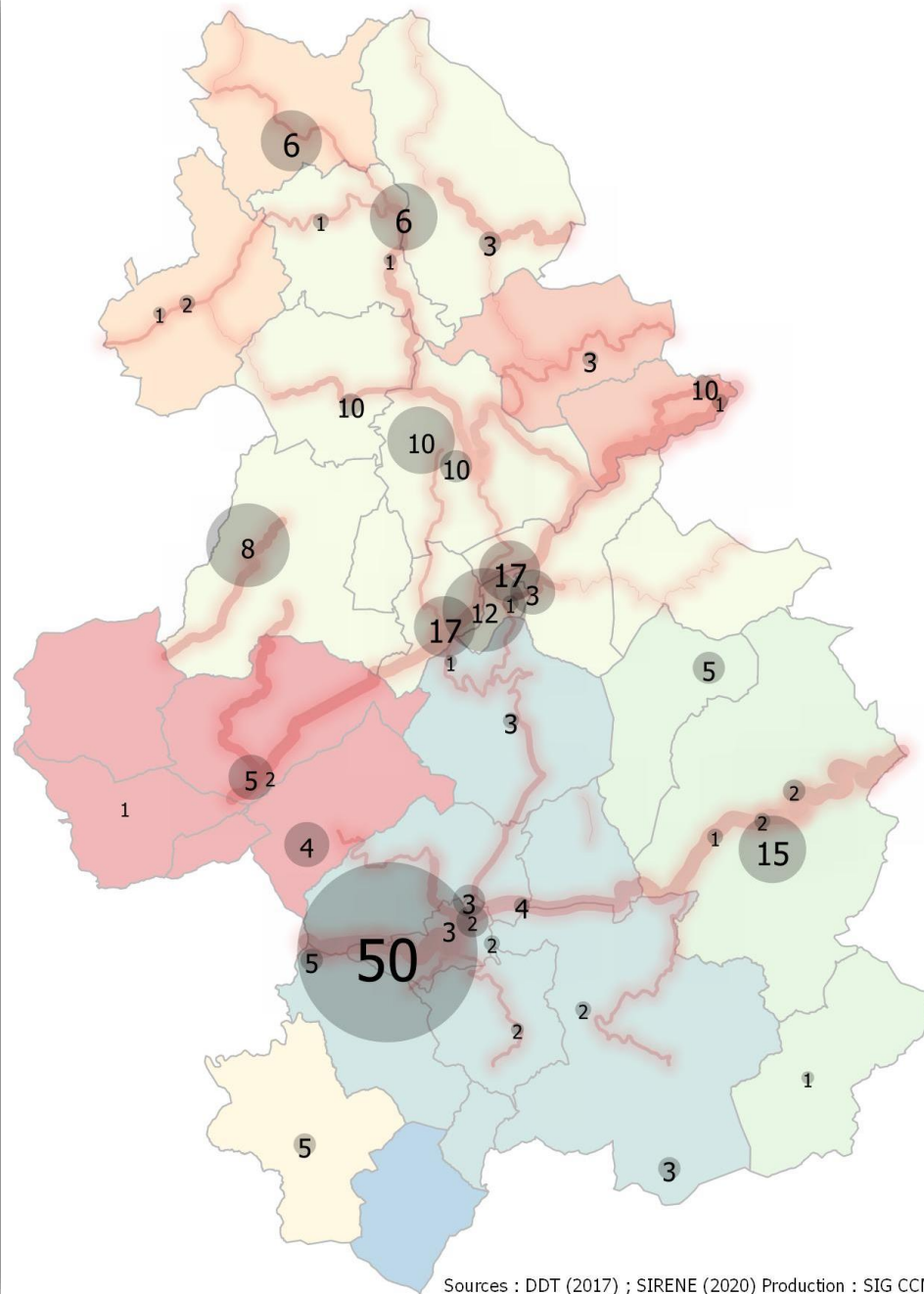

**Monts du Lyonnais**  
Communauté de communes



## Part des emplois salariés (%)

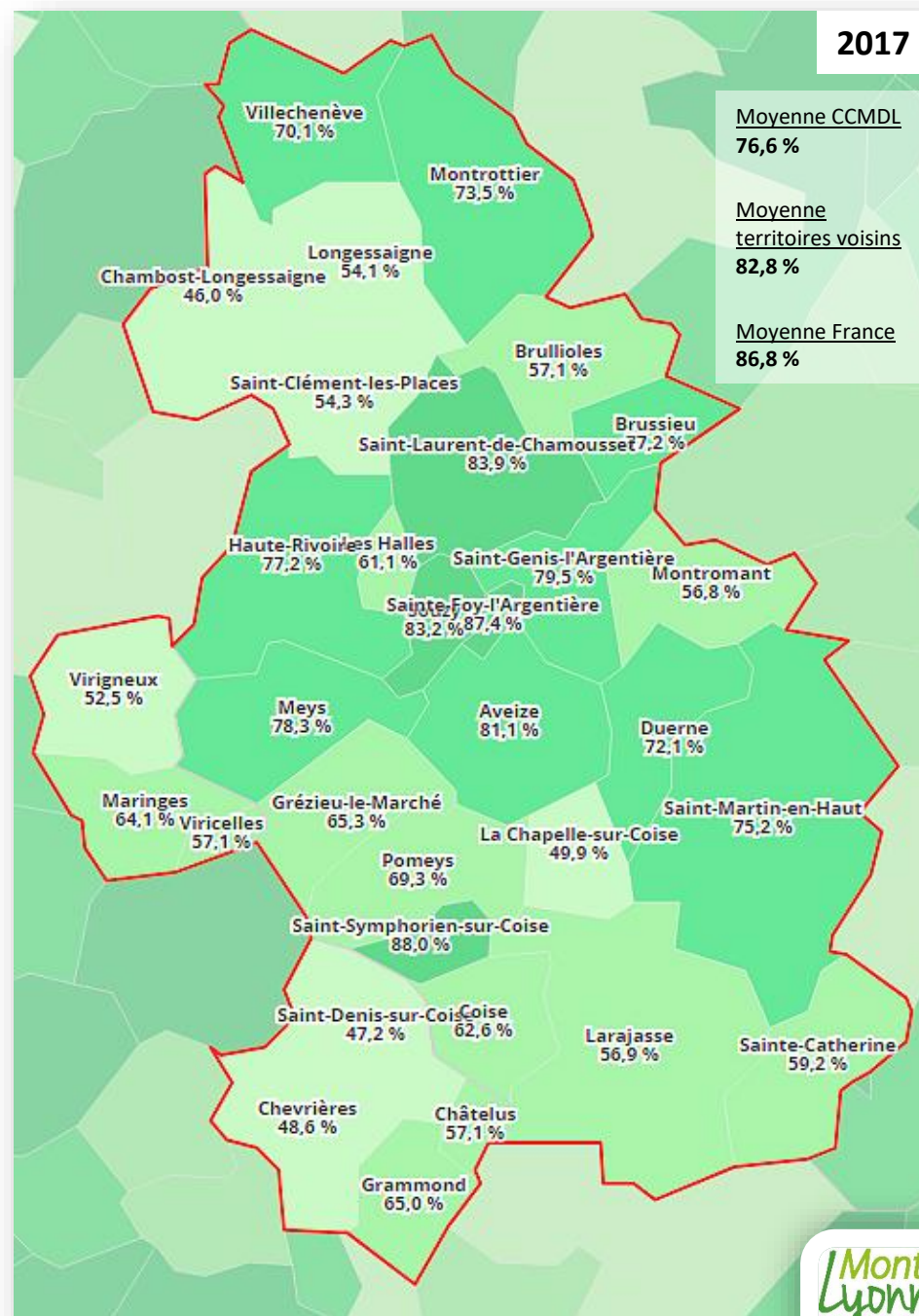
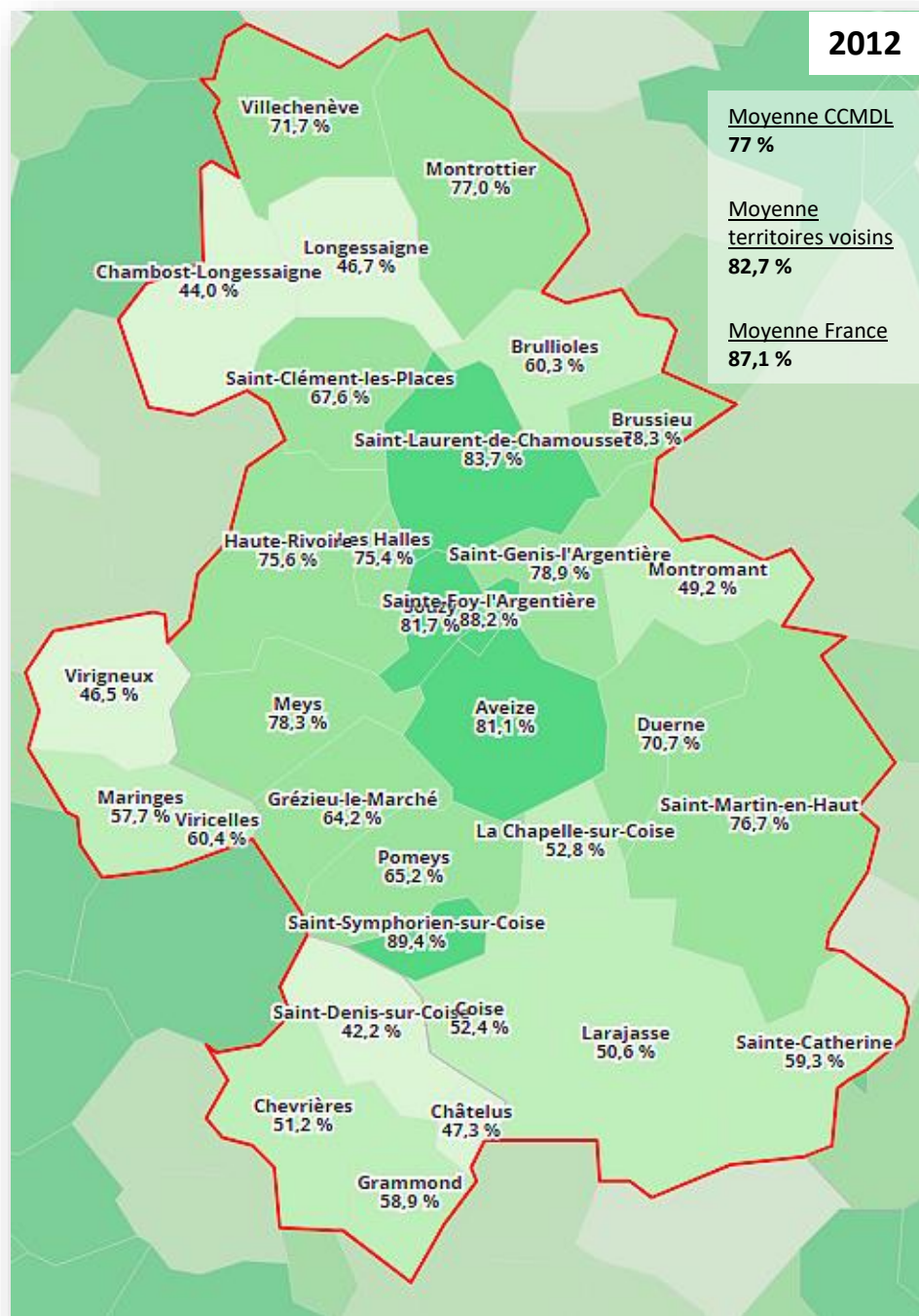



## Taux d'évolution annuel de l'emploi (%)

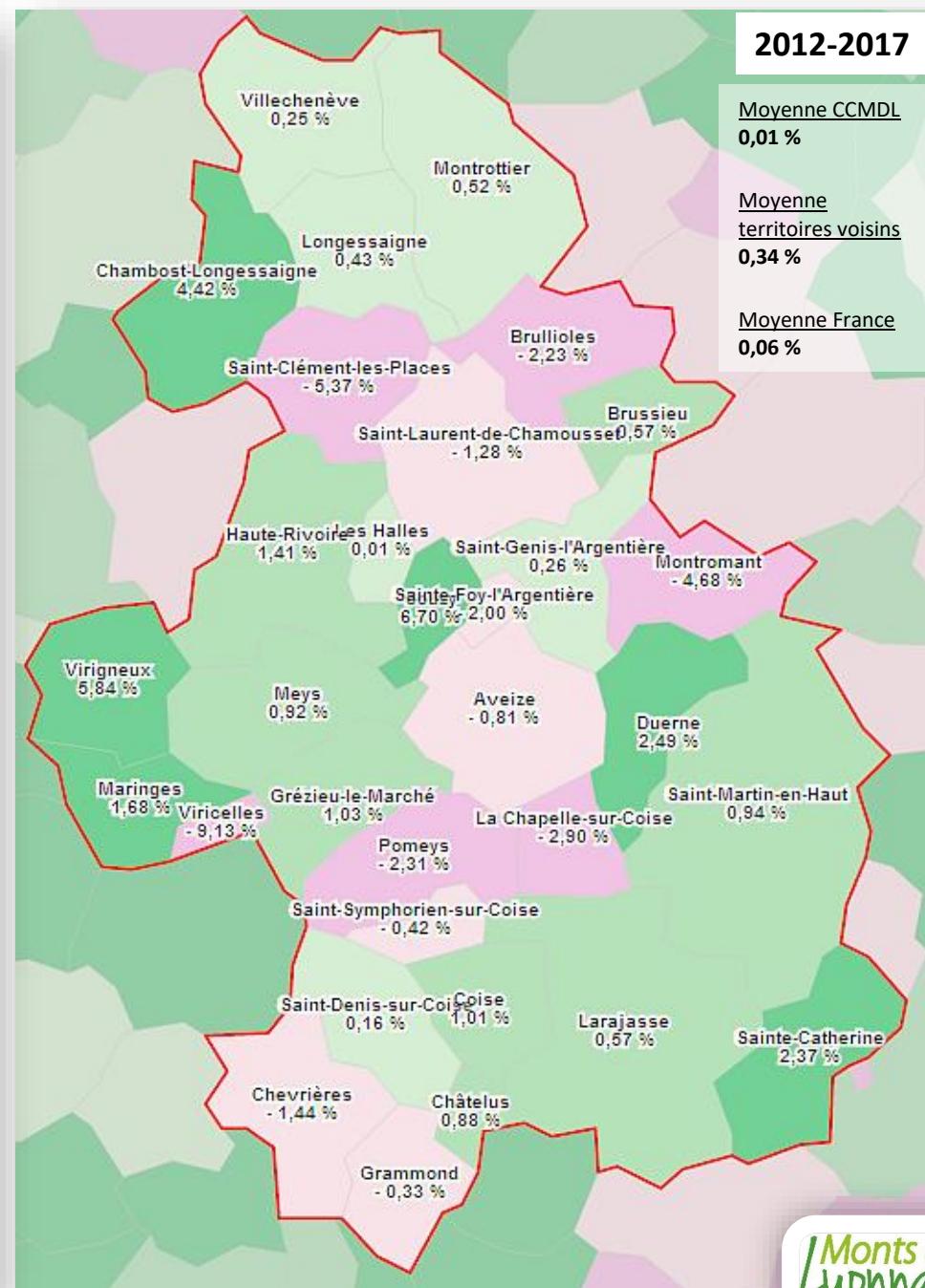
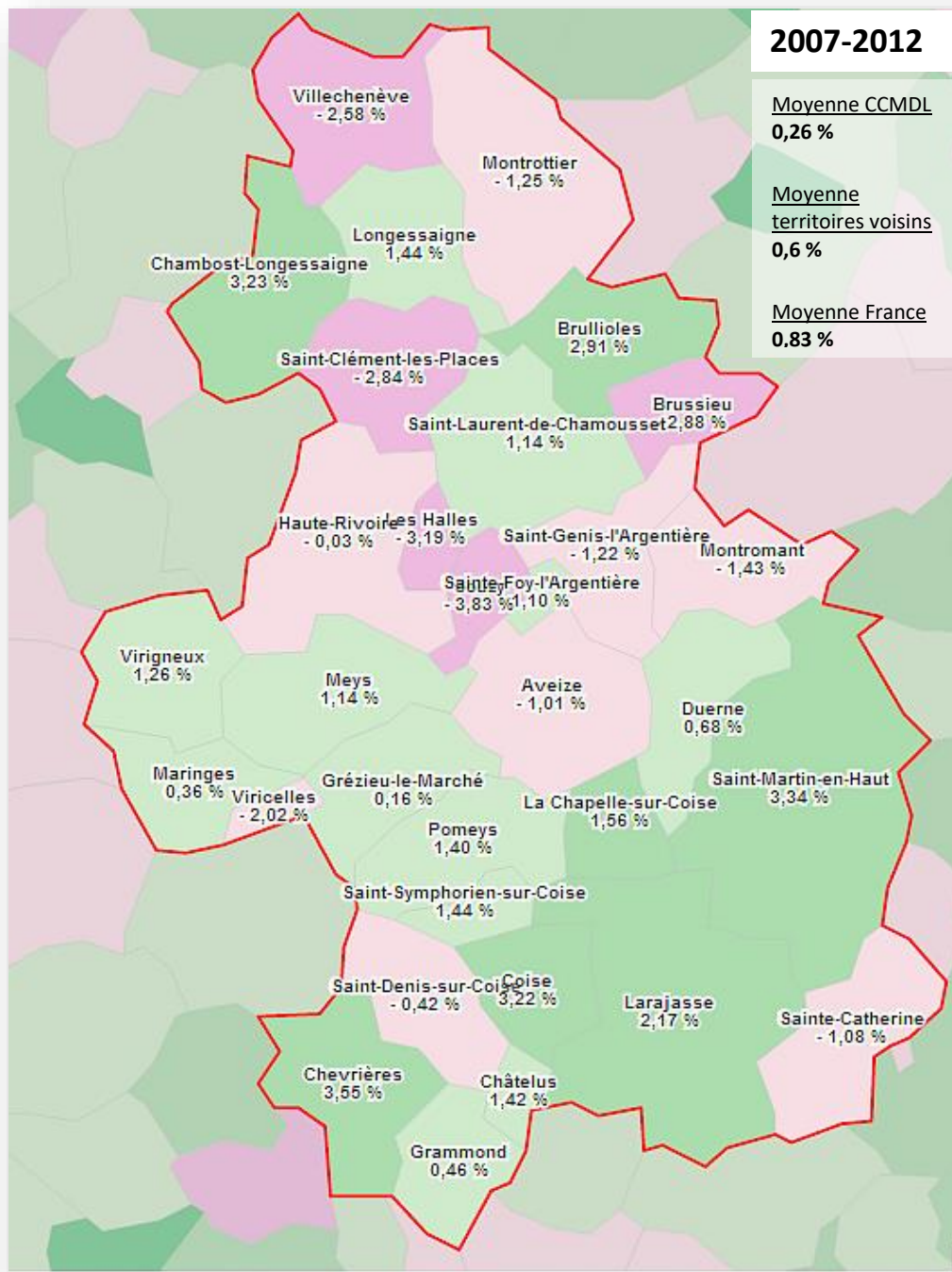



## Taux d'évolution annuel de l'emploi salarié (%)

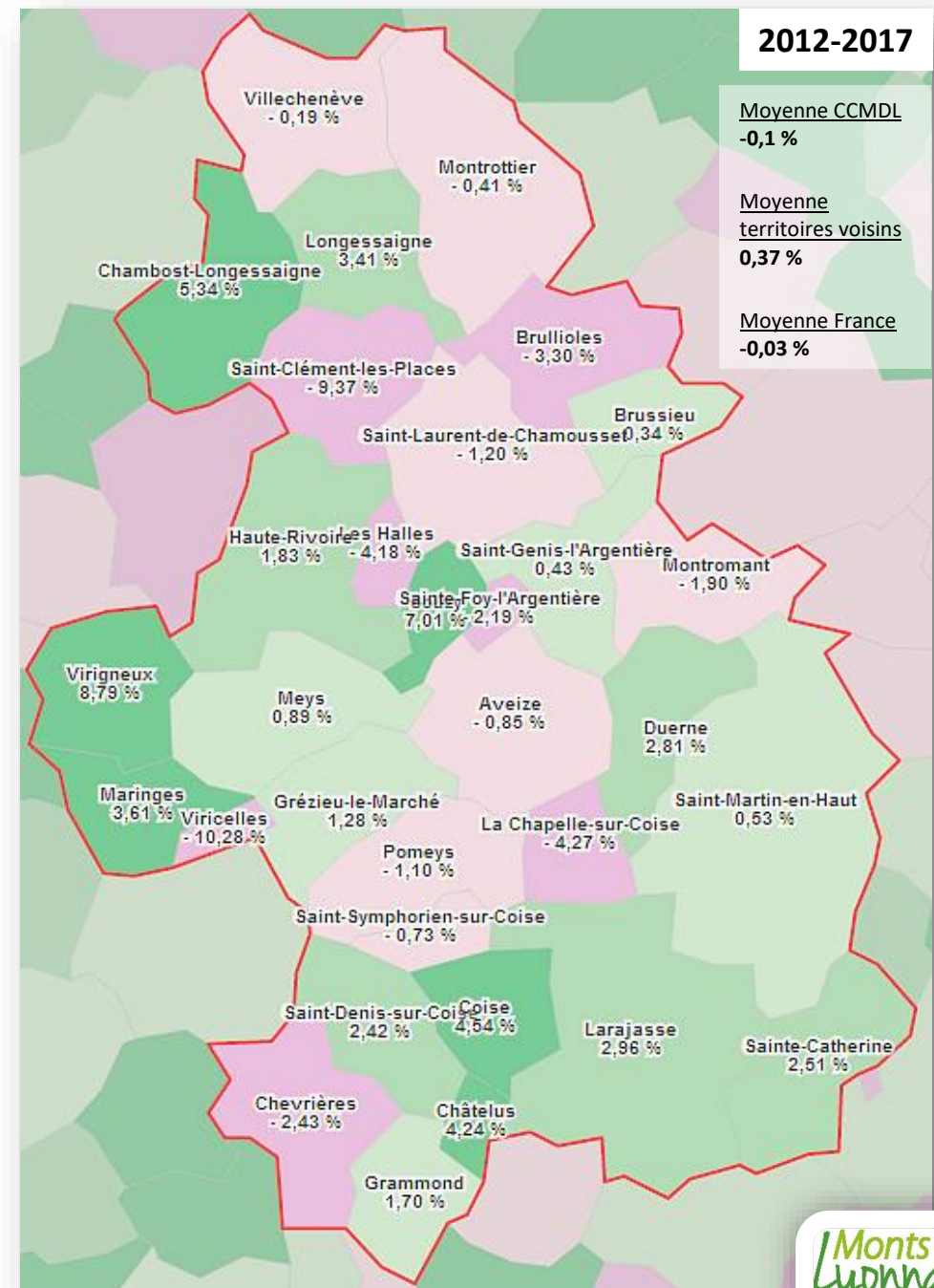
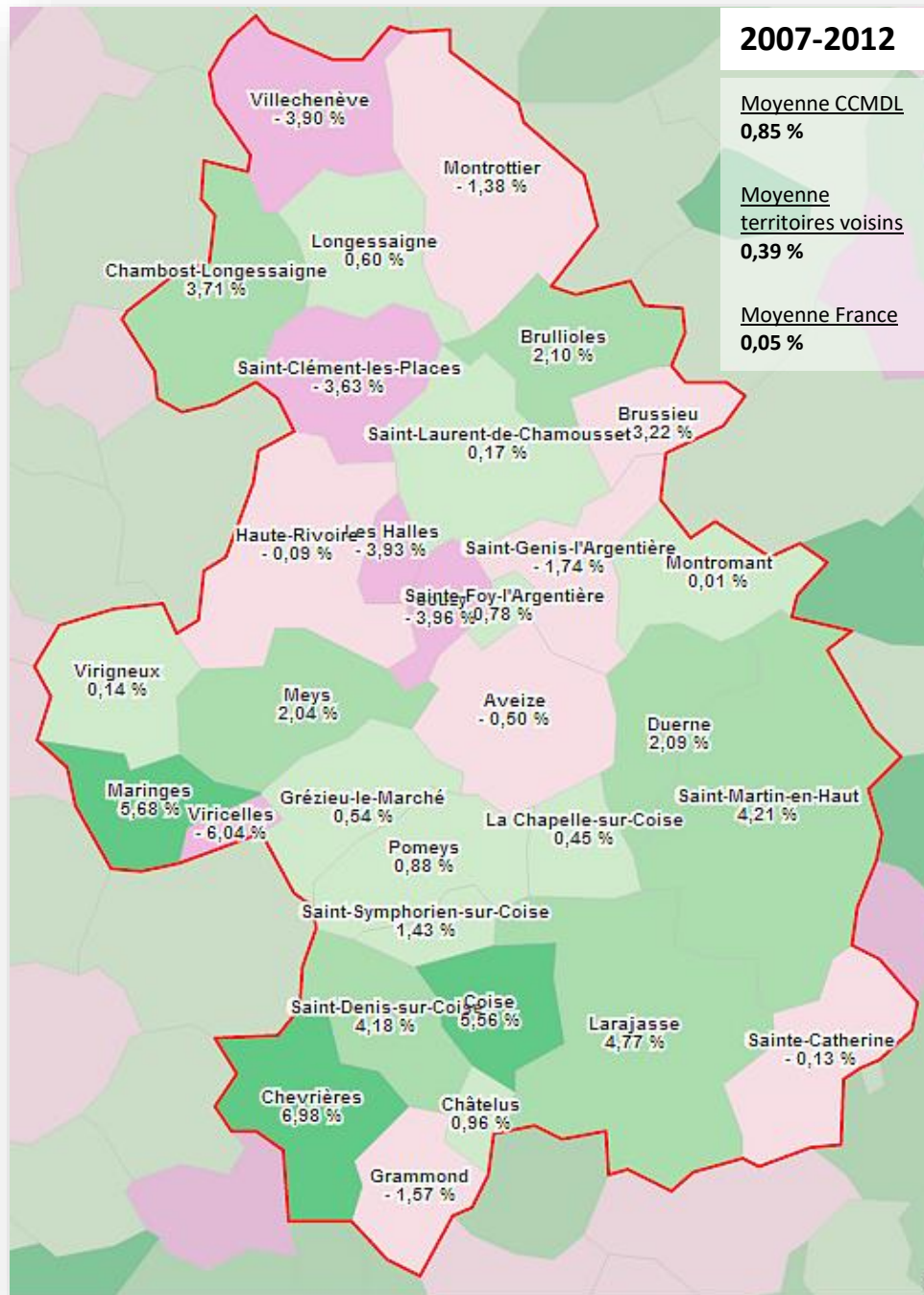



## Part des emplois dans l'agriculture sur l'emploi total (%)

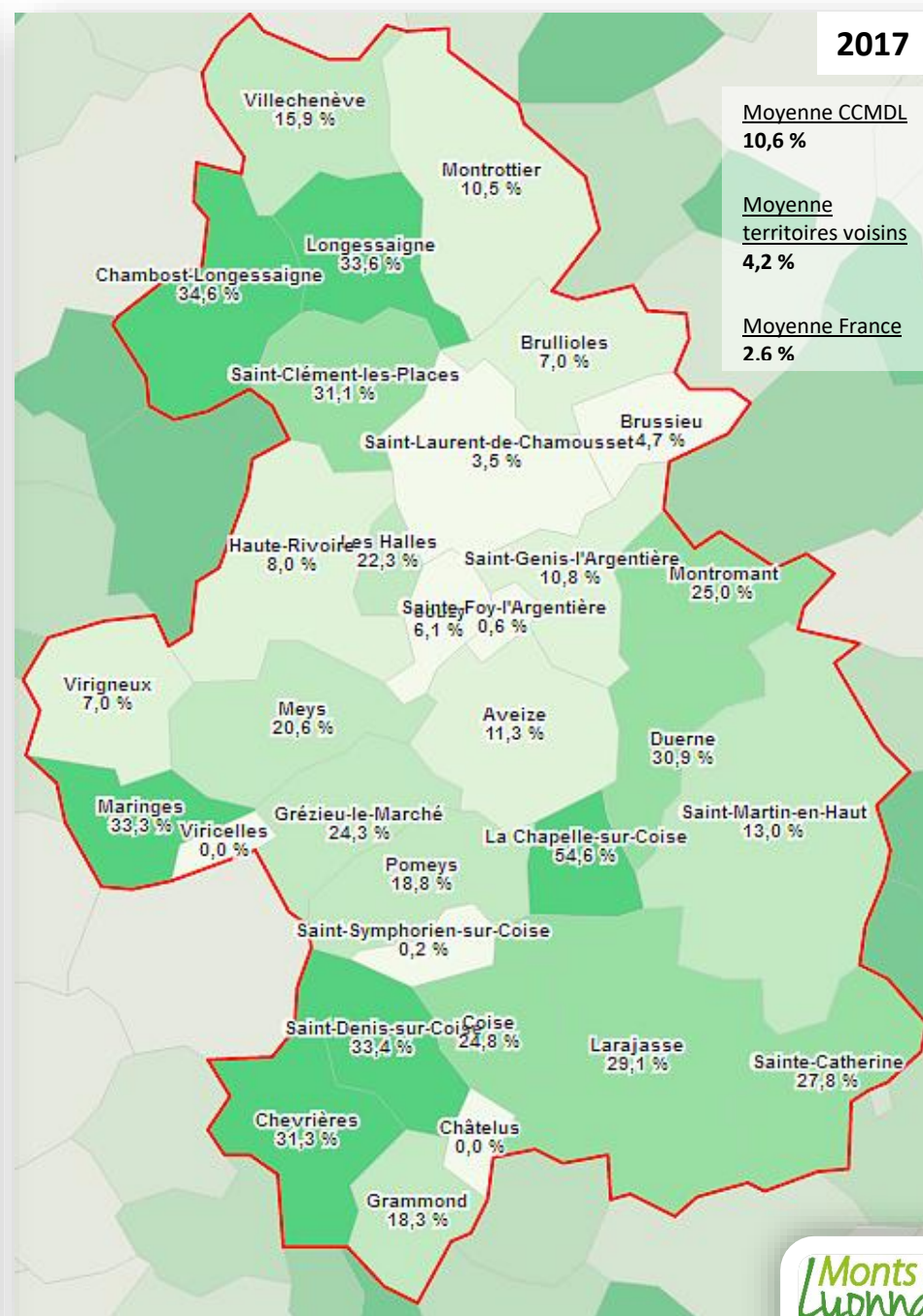
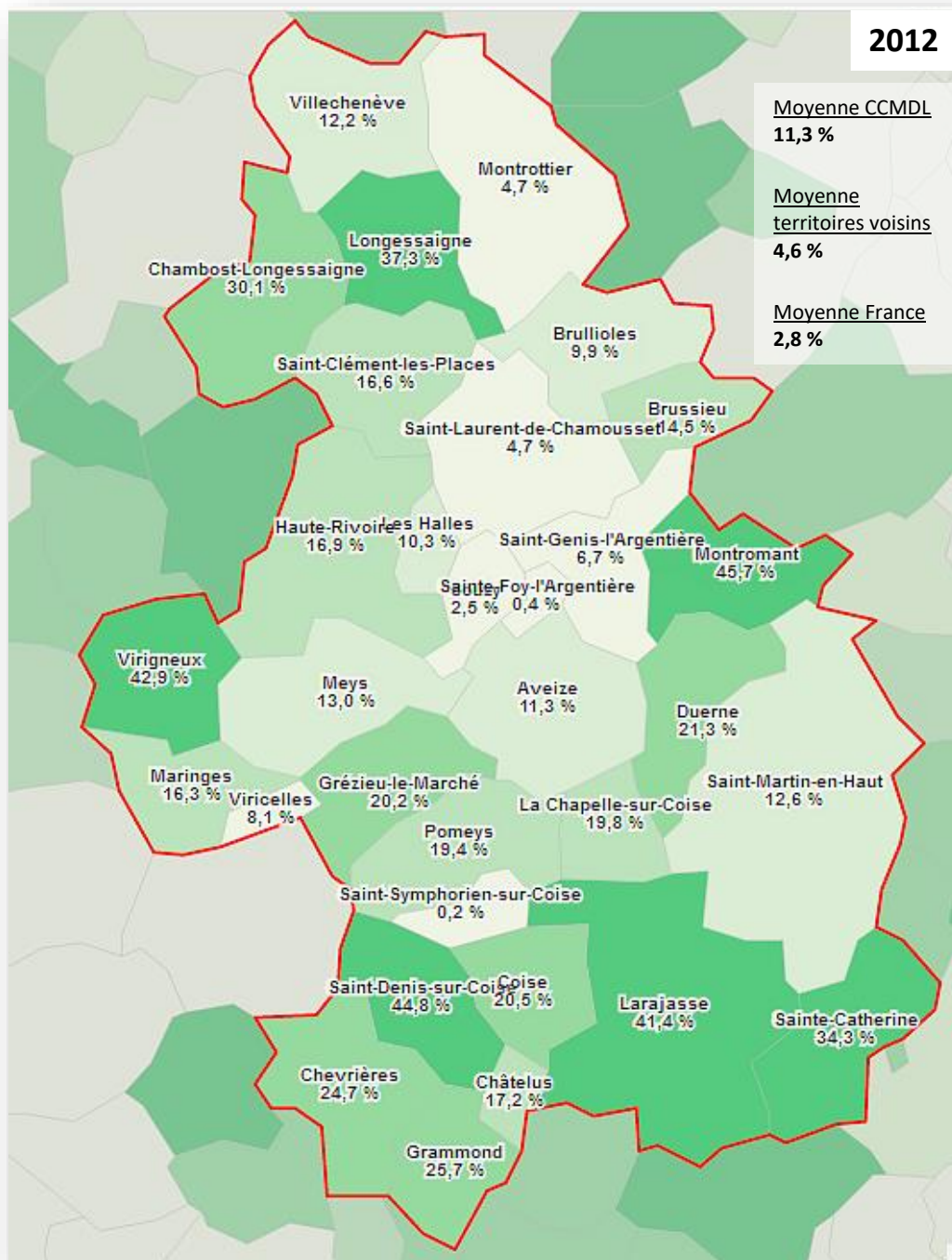



## Part des emplois dans la construction sur l'emploi total (%)

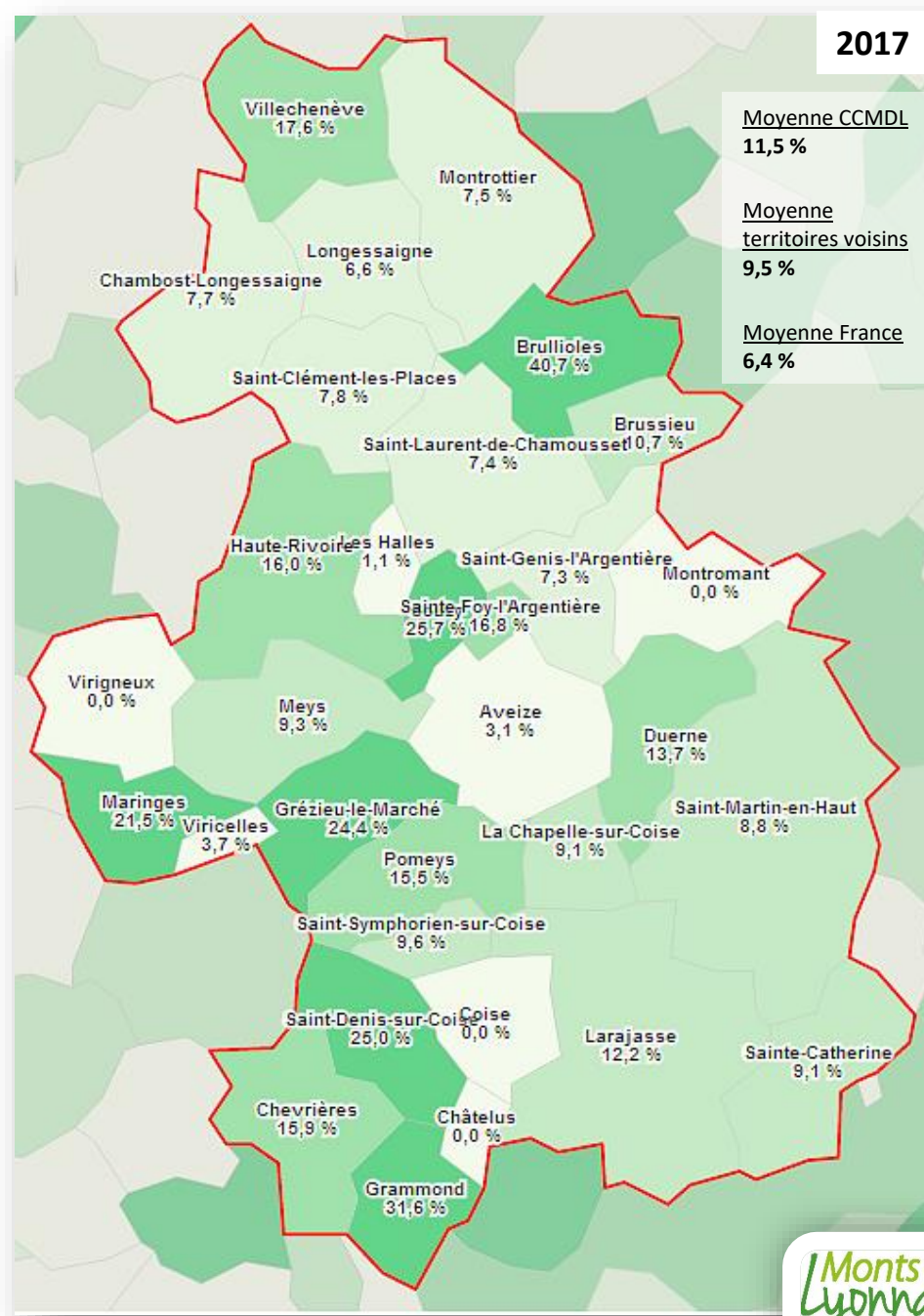
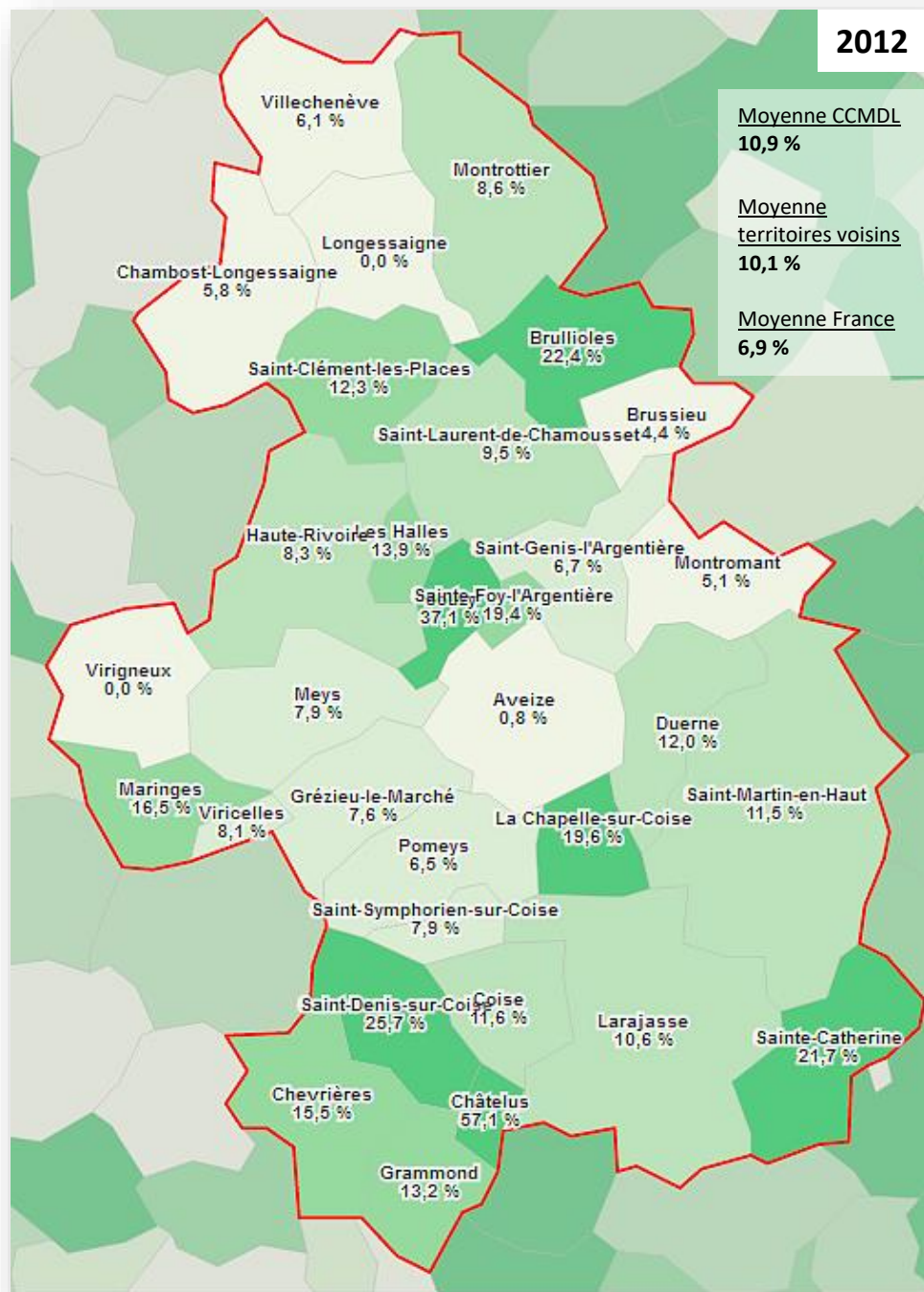



## Part des emplois dans l'industrie sur l'emploi total (%)

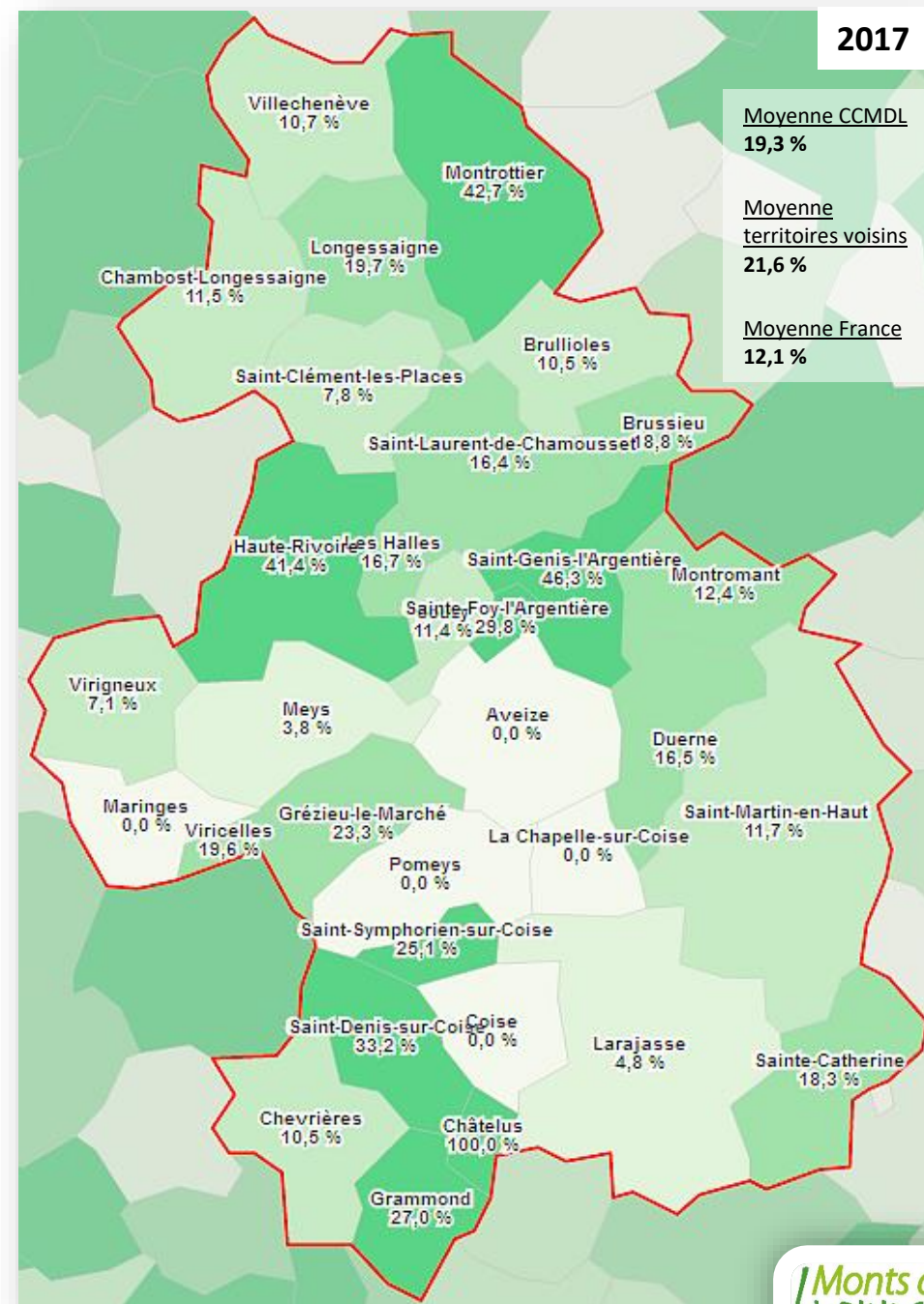
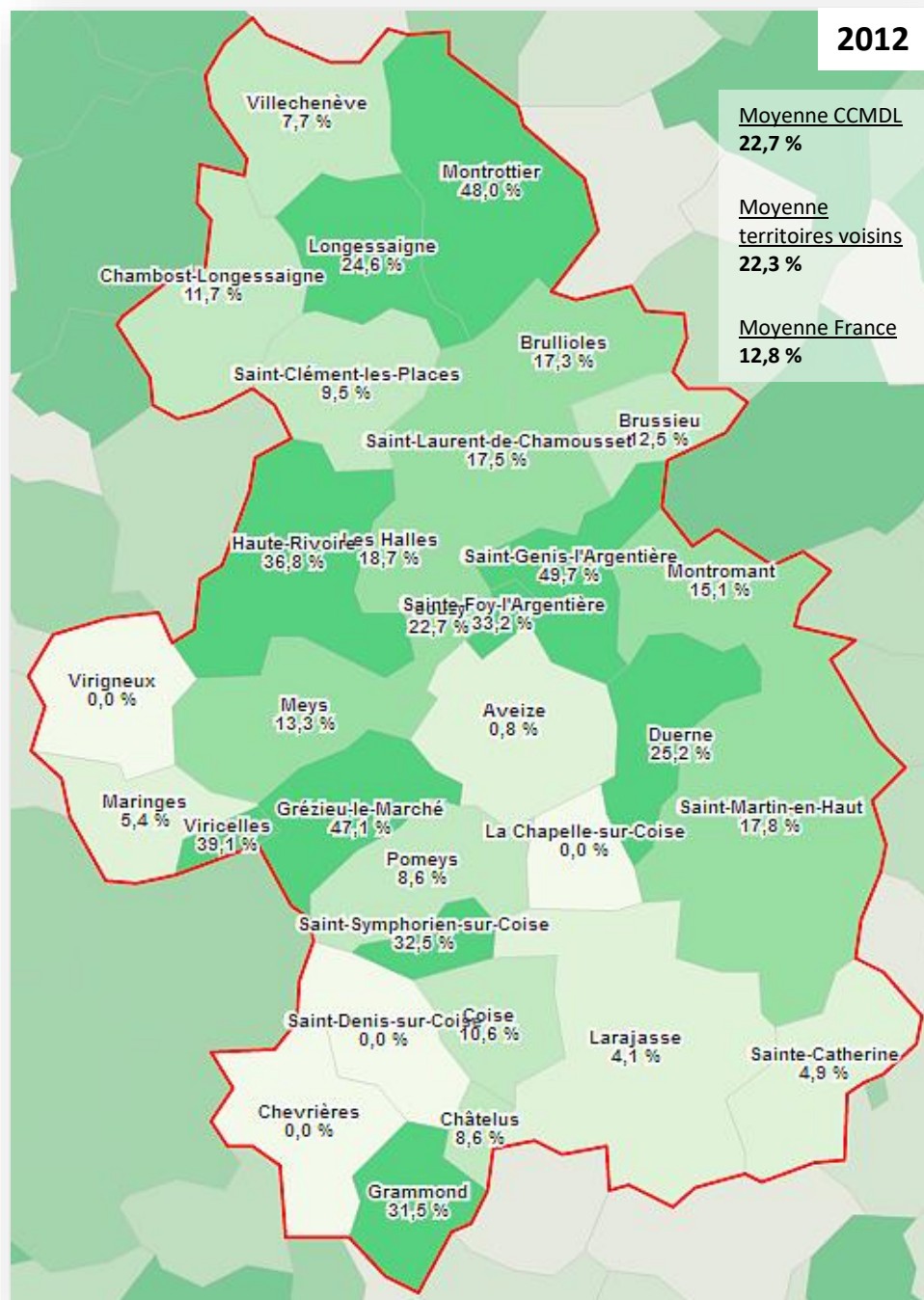



## Part des emplois dans le tertiaire sur l'emploi total (%)

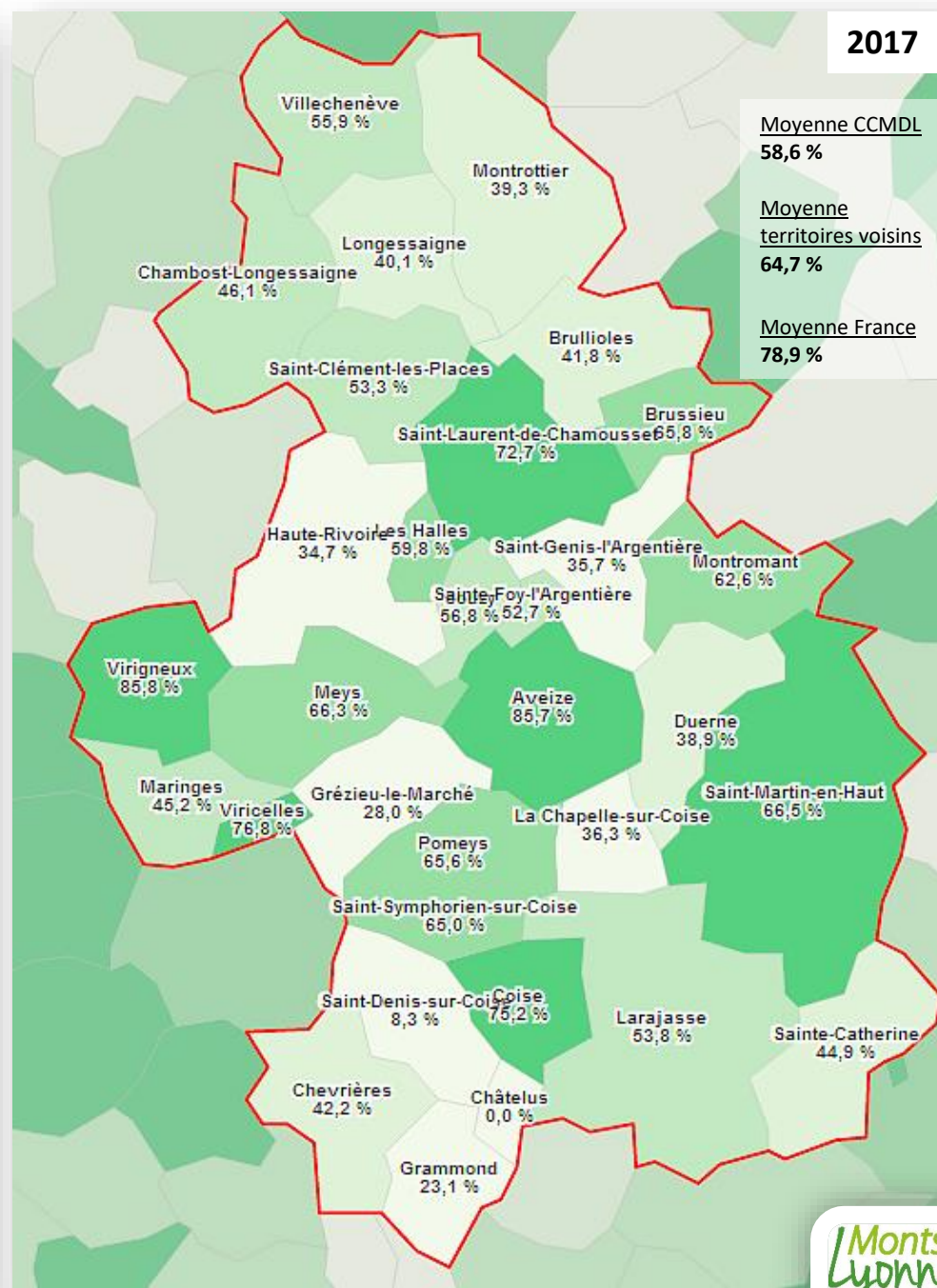
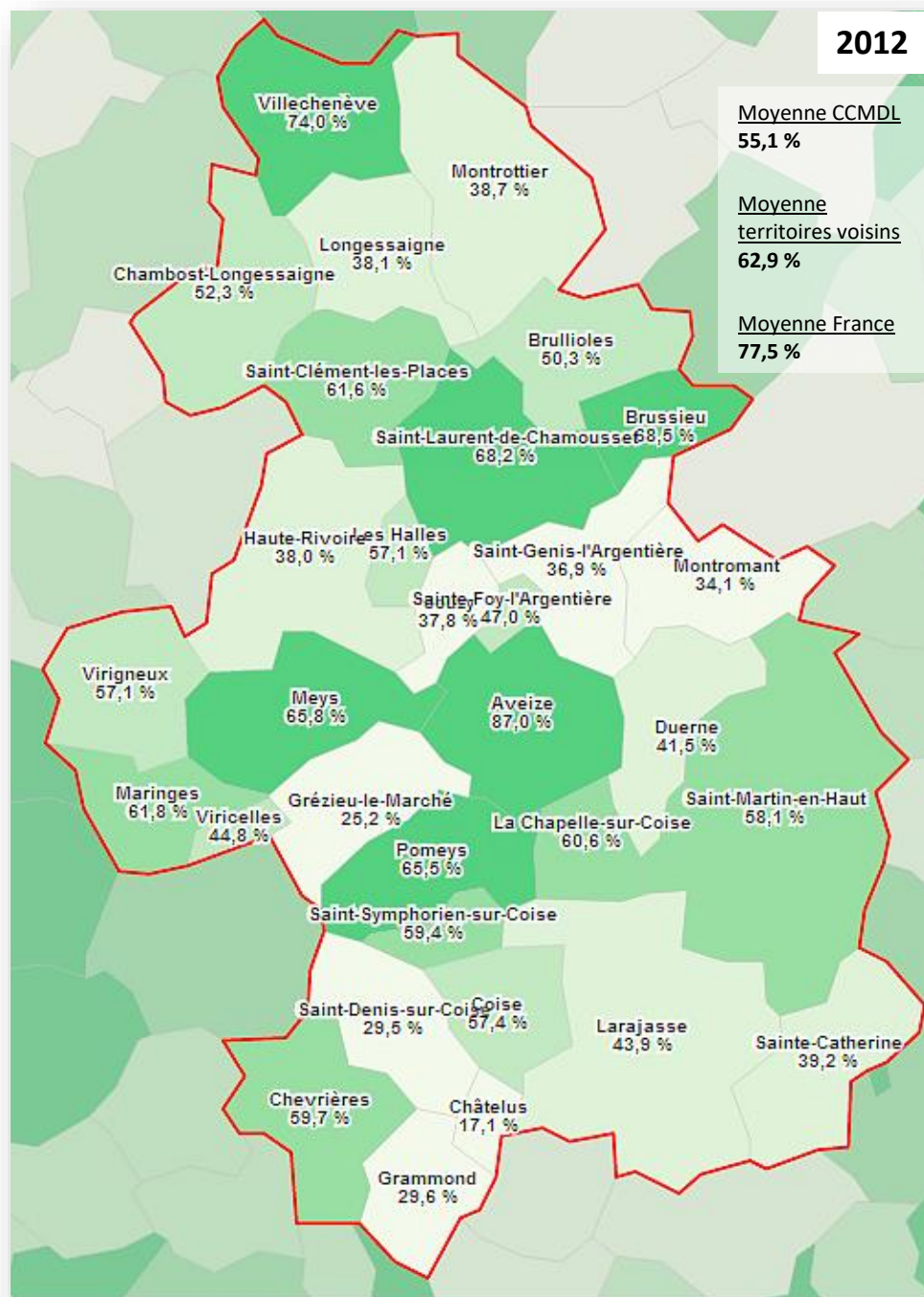



## Part des emplois dans la sphère productive (%)

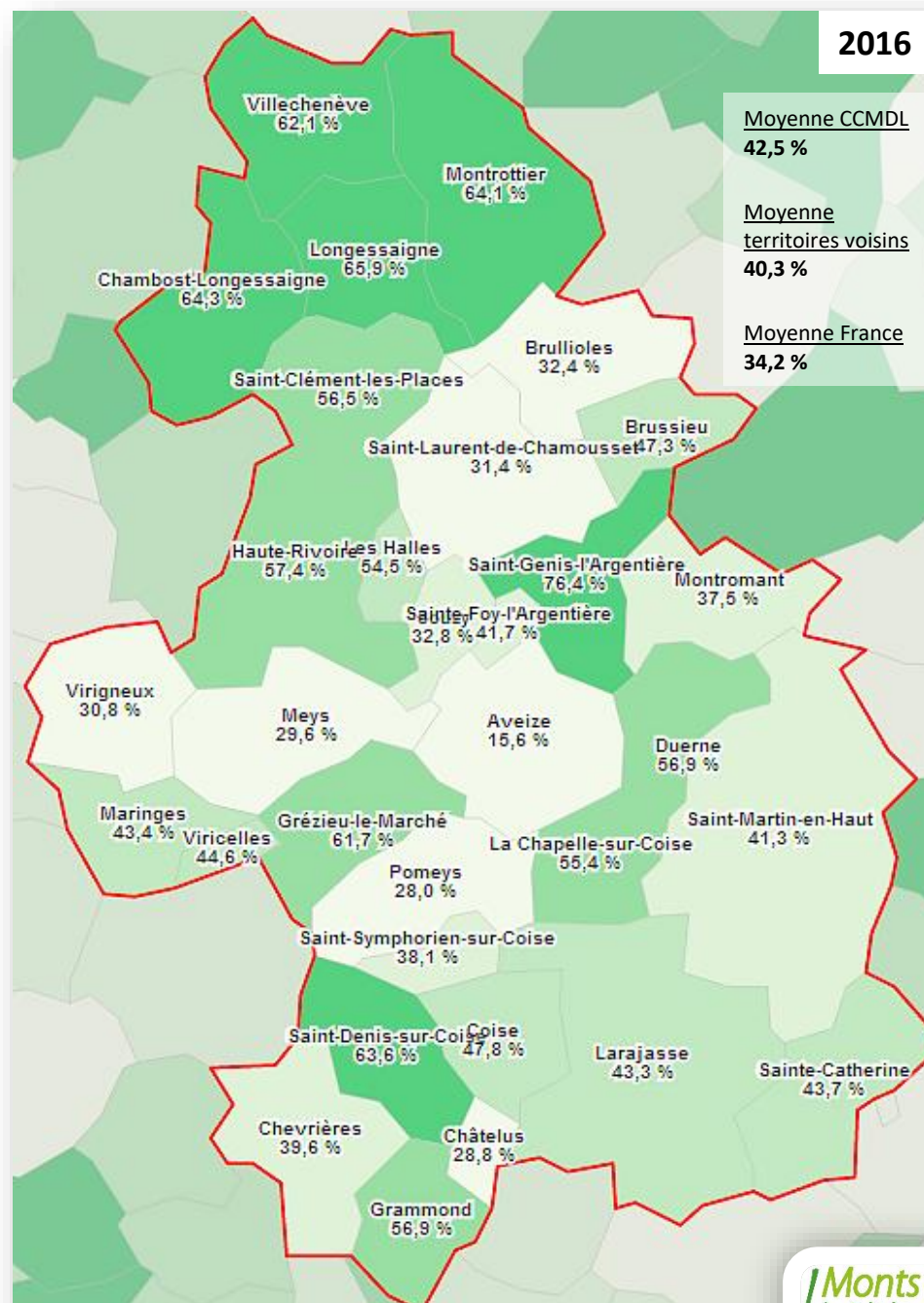
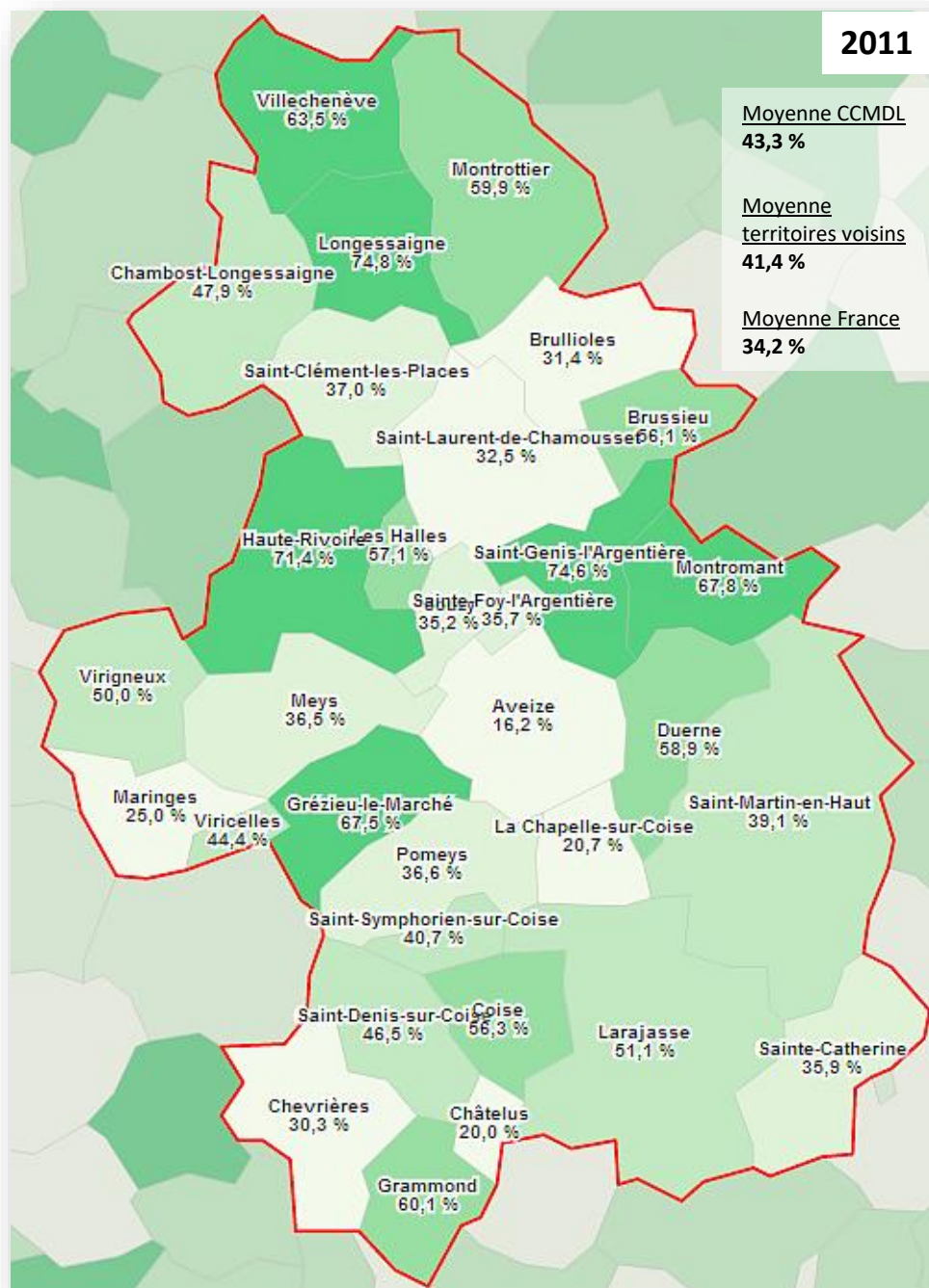



## Part des emplois dans la sphère présentielle (%)

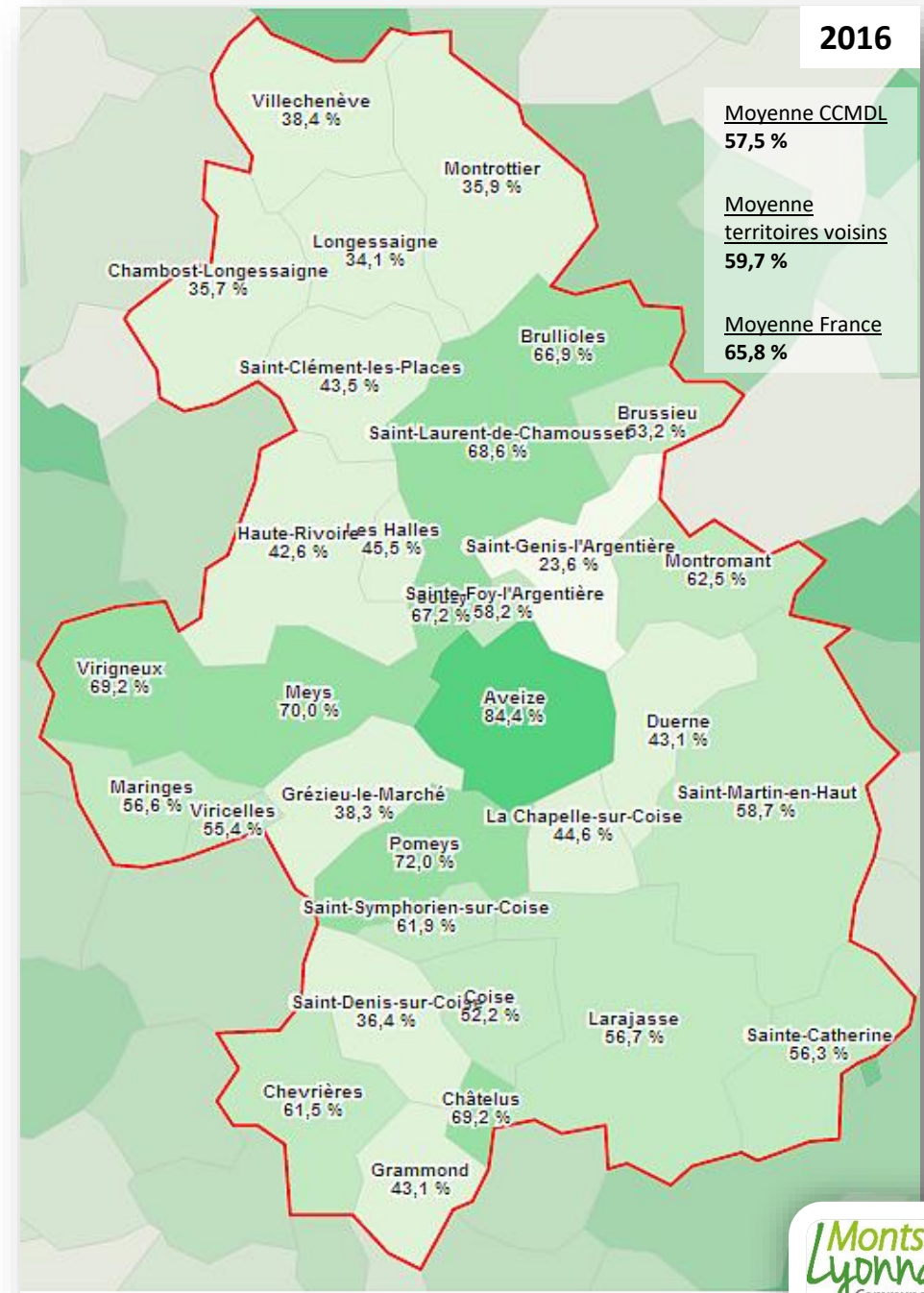
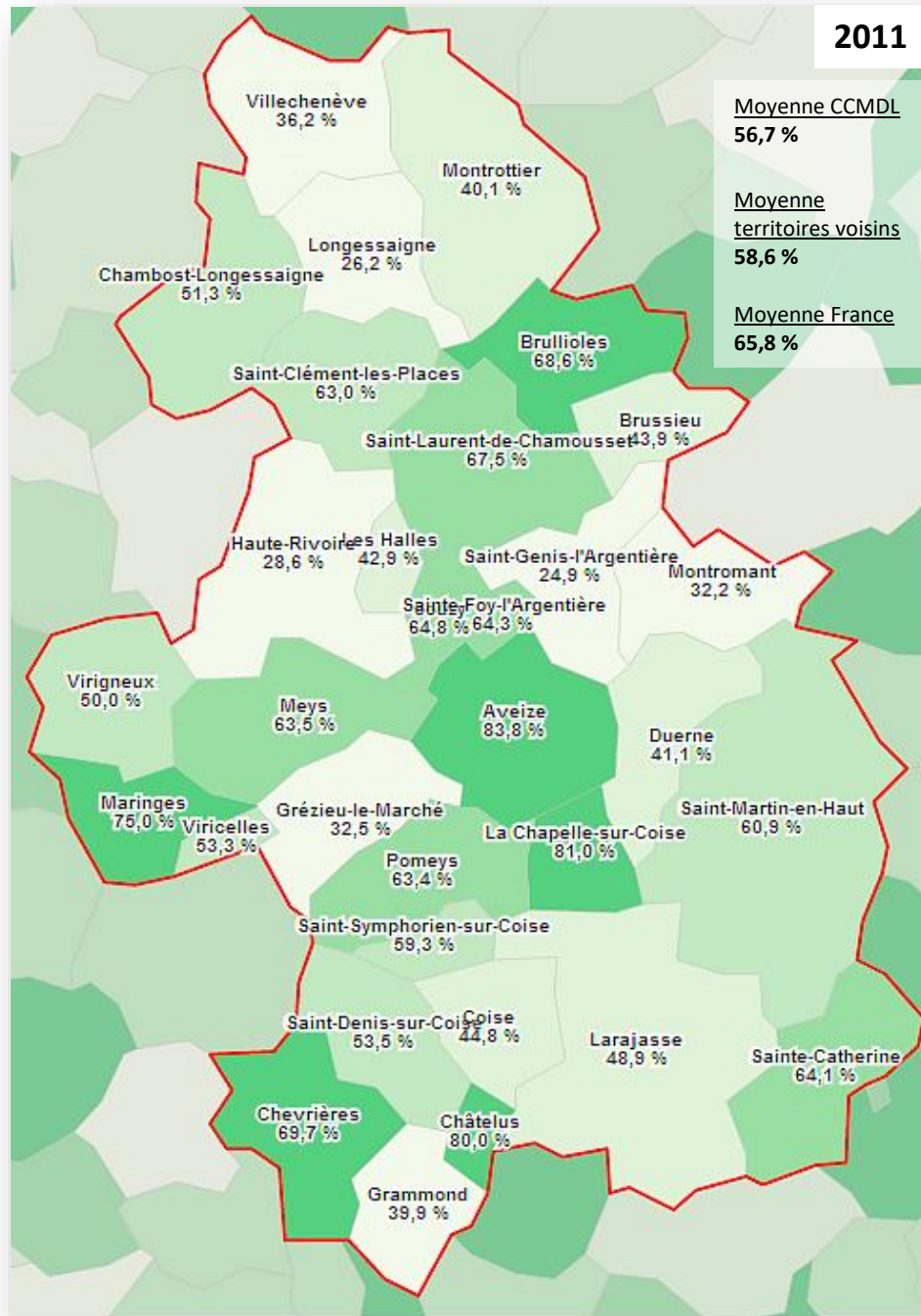

# Indice de concentration de l'emploi (emplois pour 100 actifs occupés)

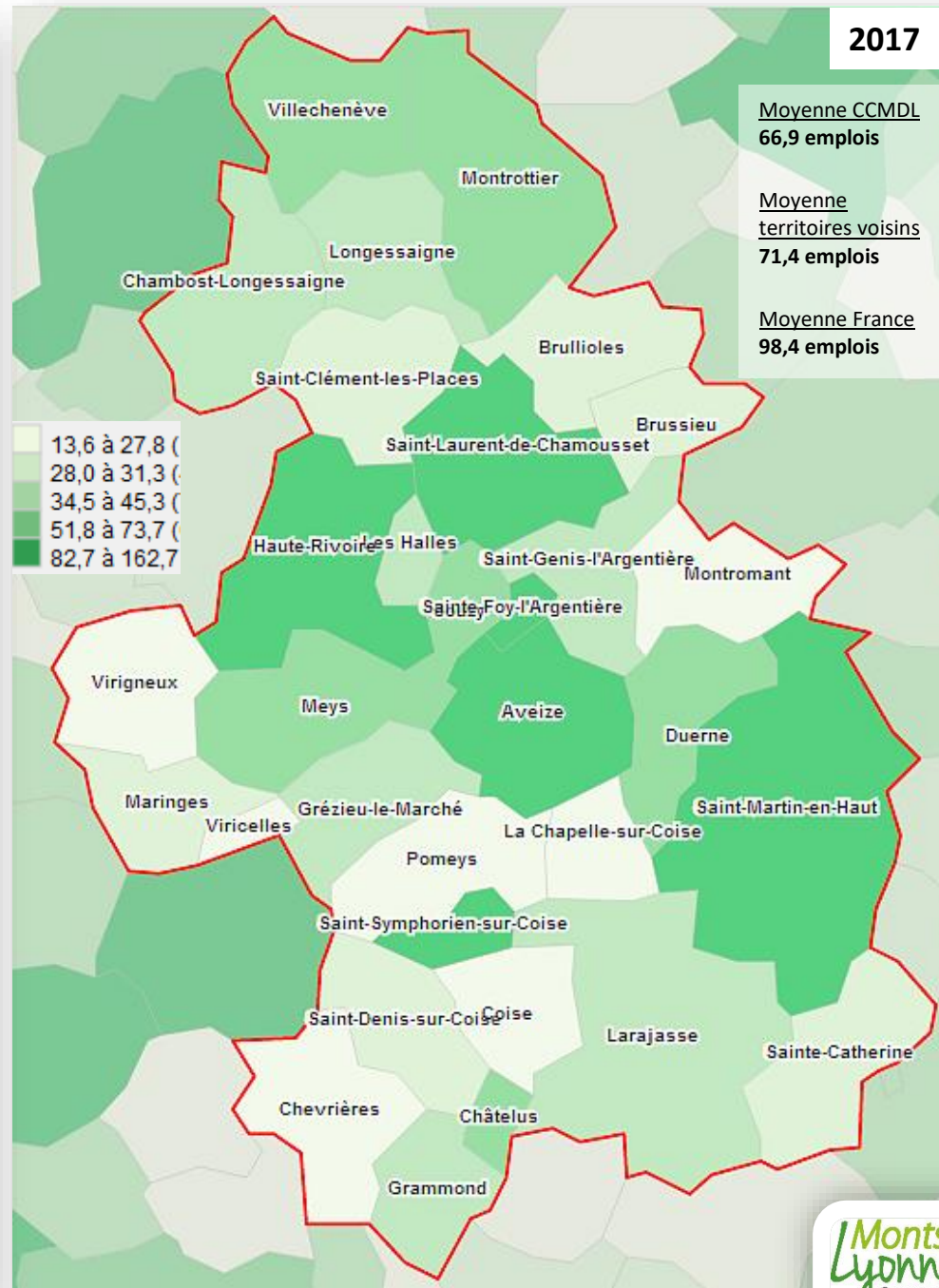
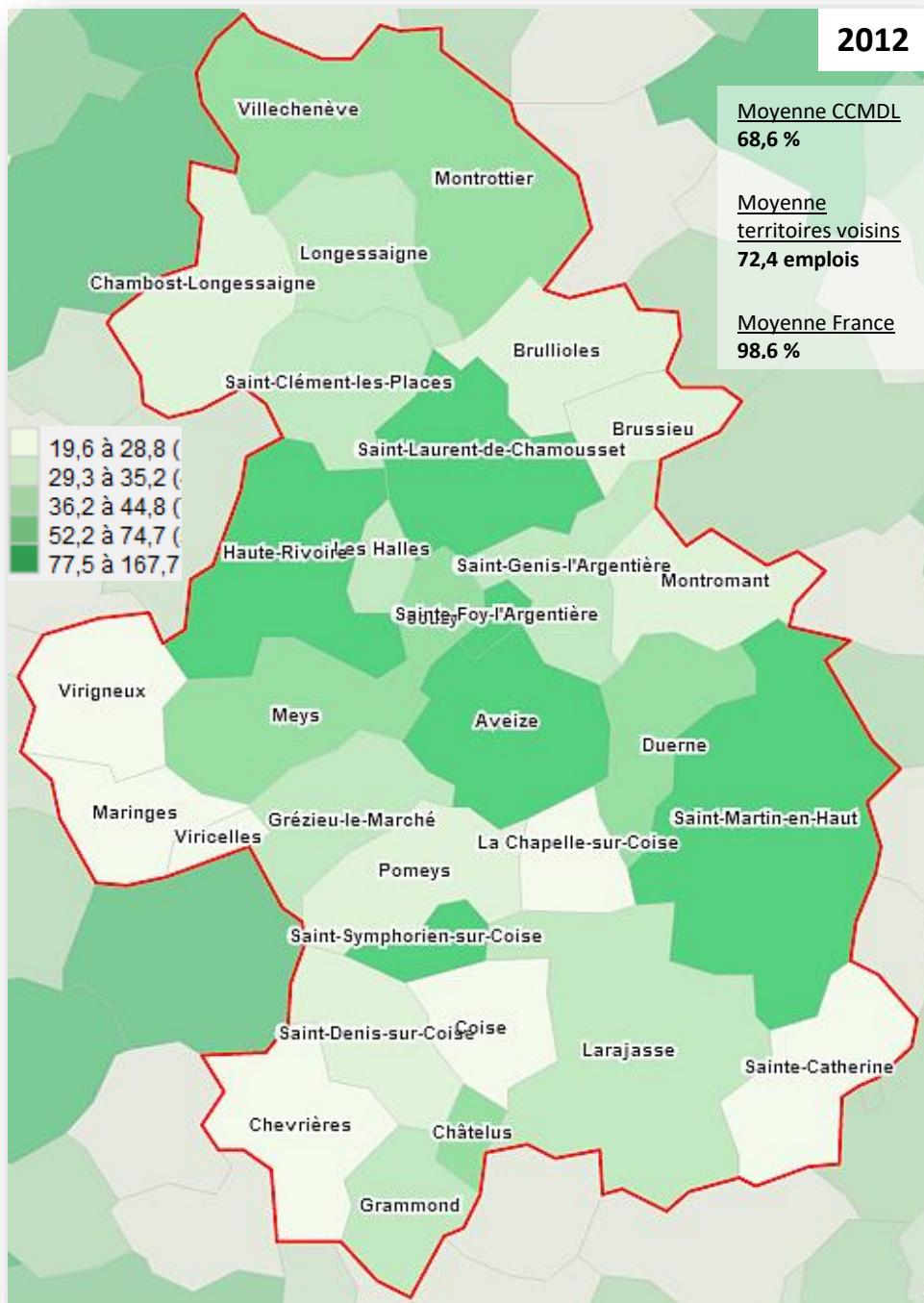



## 5. MOBILITES

### Part des ménages ayant au moins 1 voiture (%)

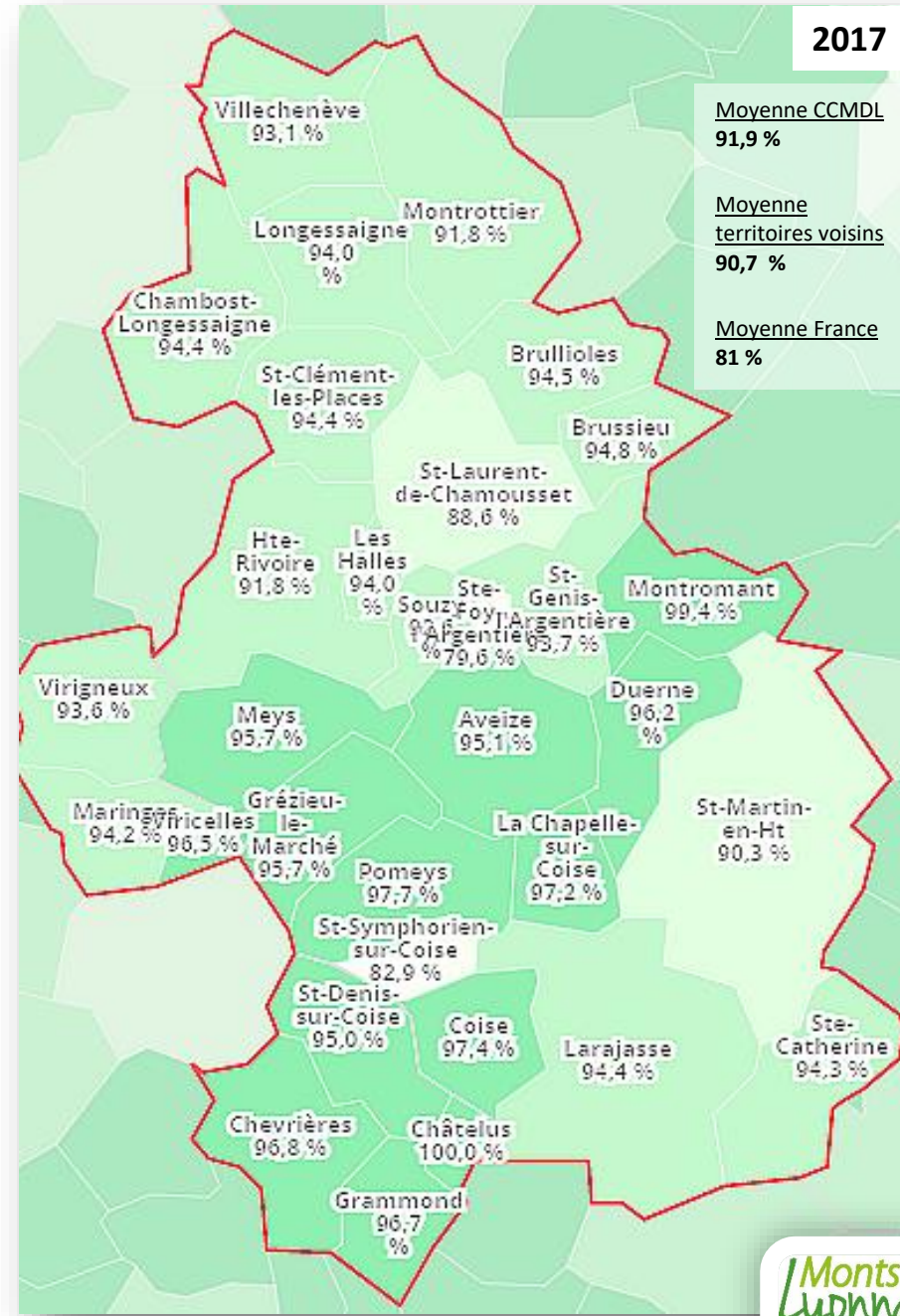
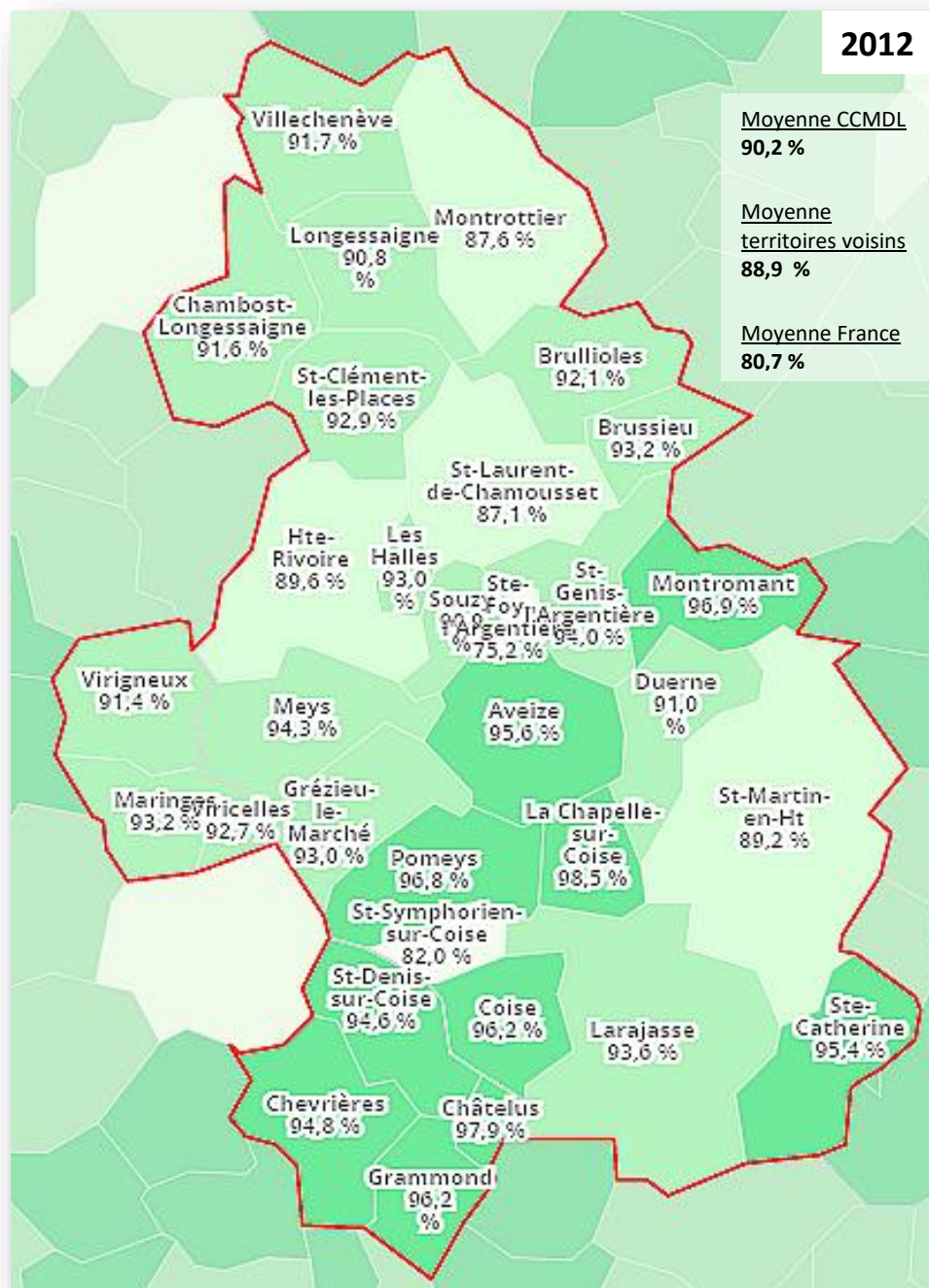



## Part des déplacements domicile-travail effectués en voiture (%)

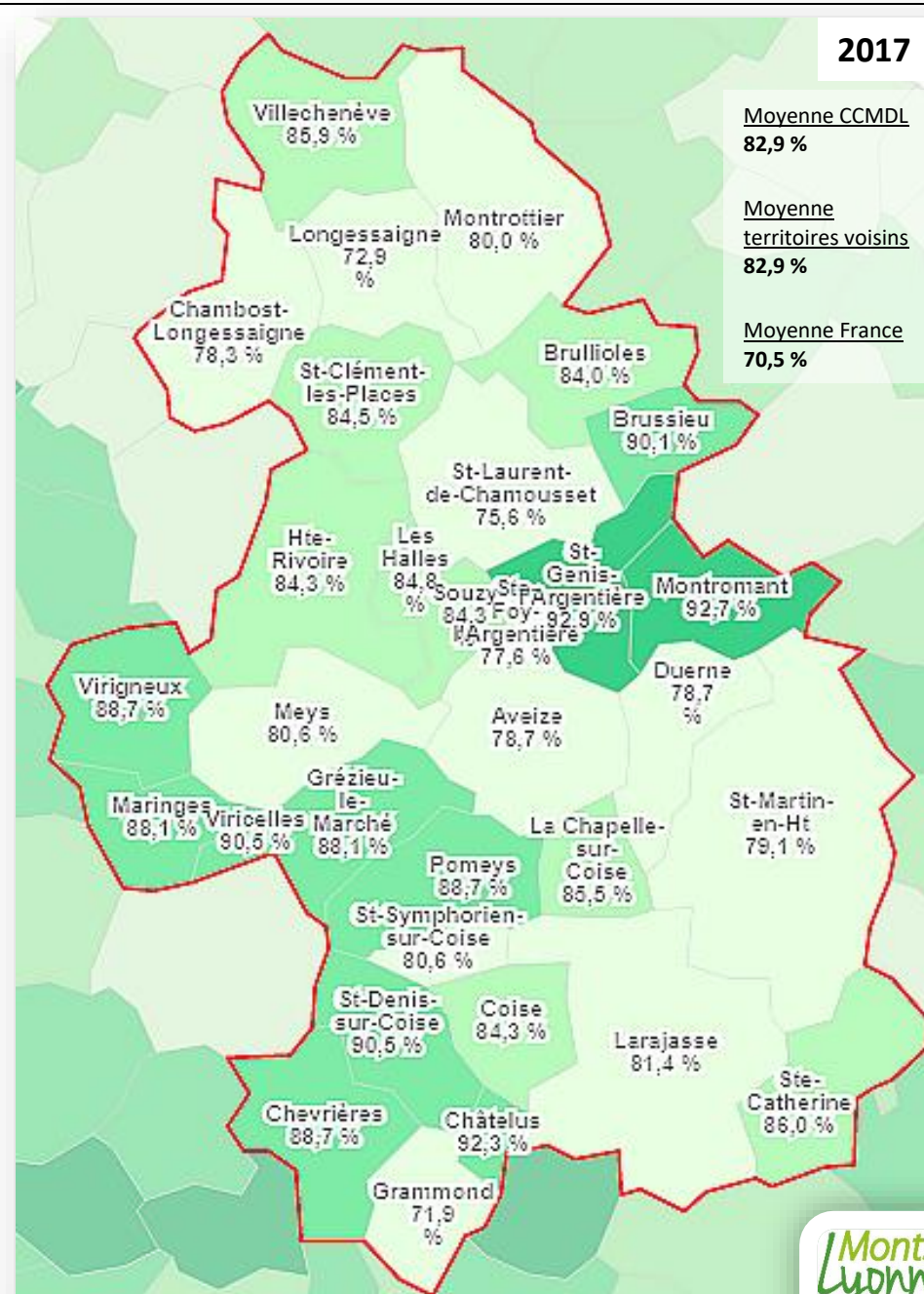
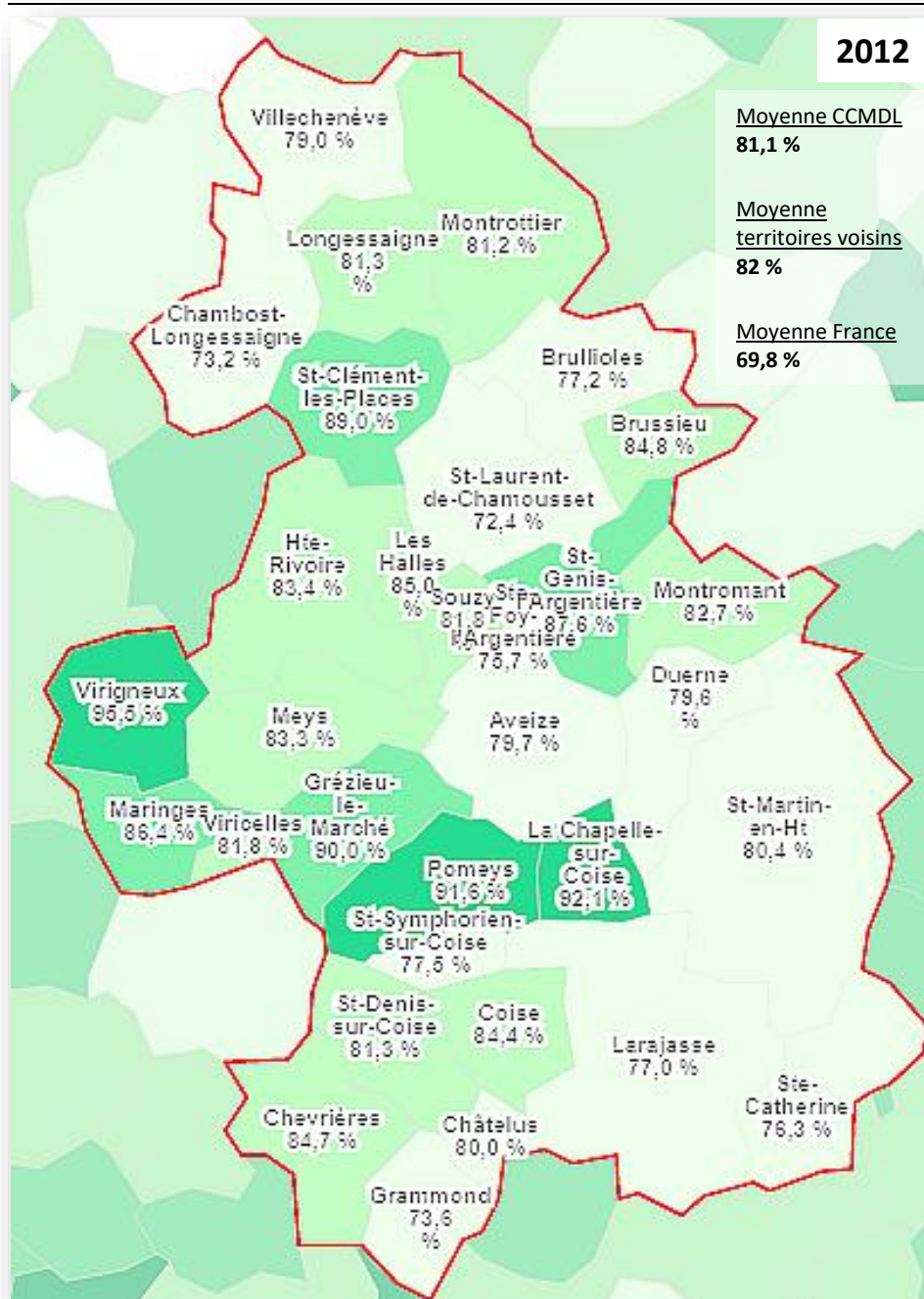



## Evolution de la part des déplacements domicile-travail effectués en transports en commun (%)

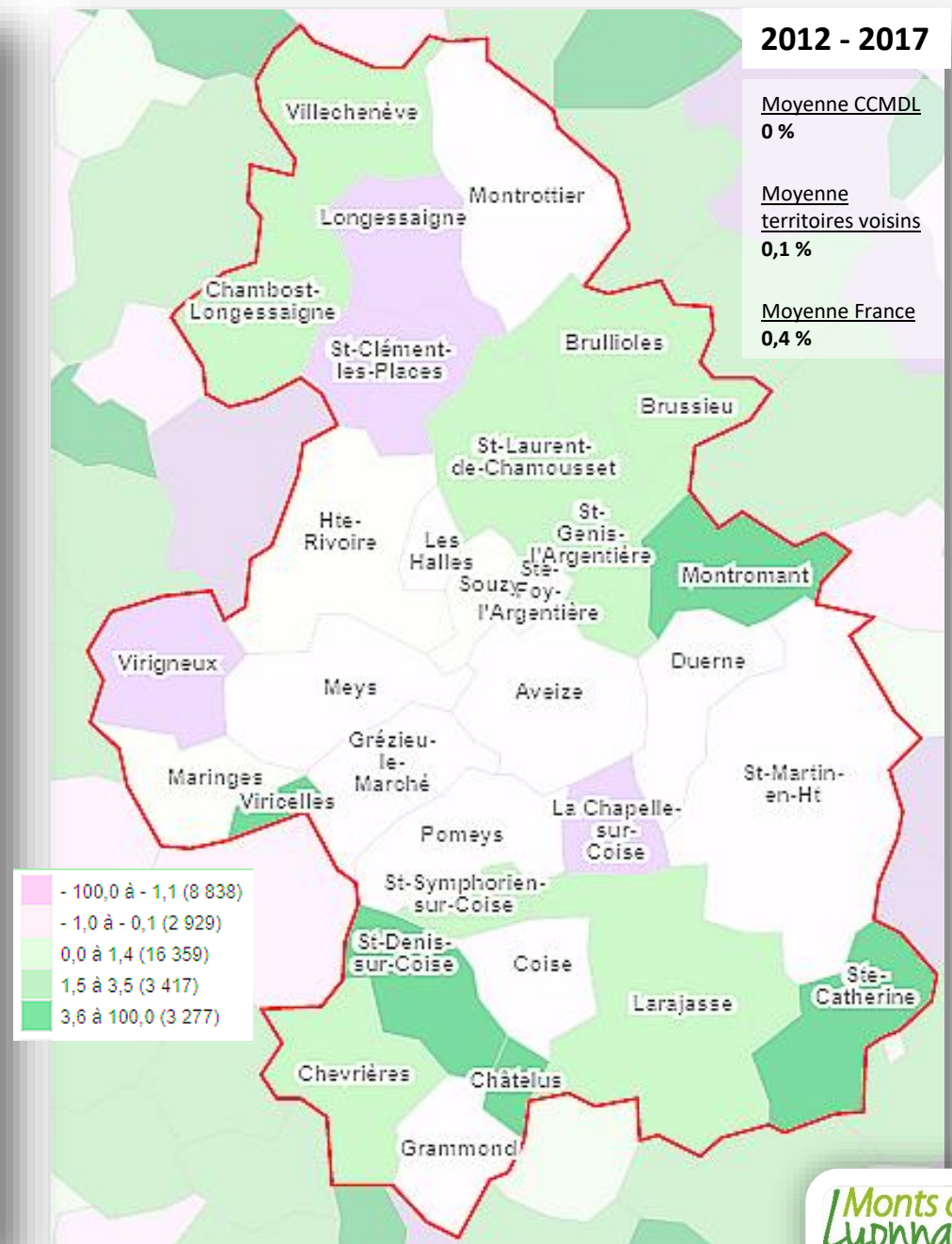
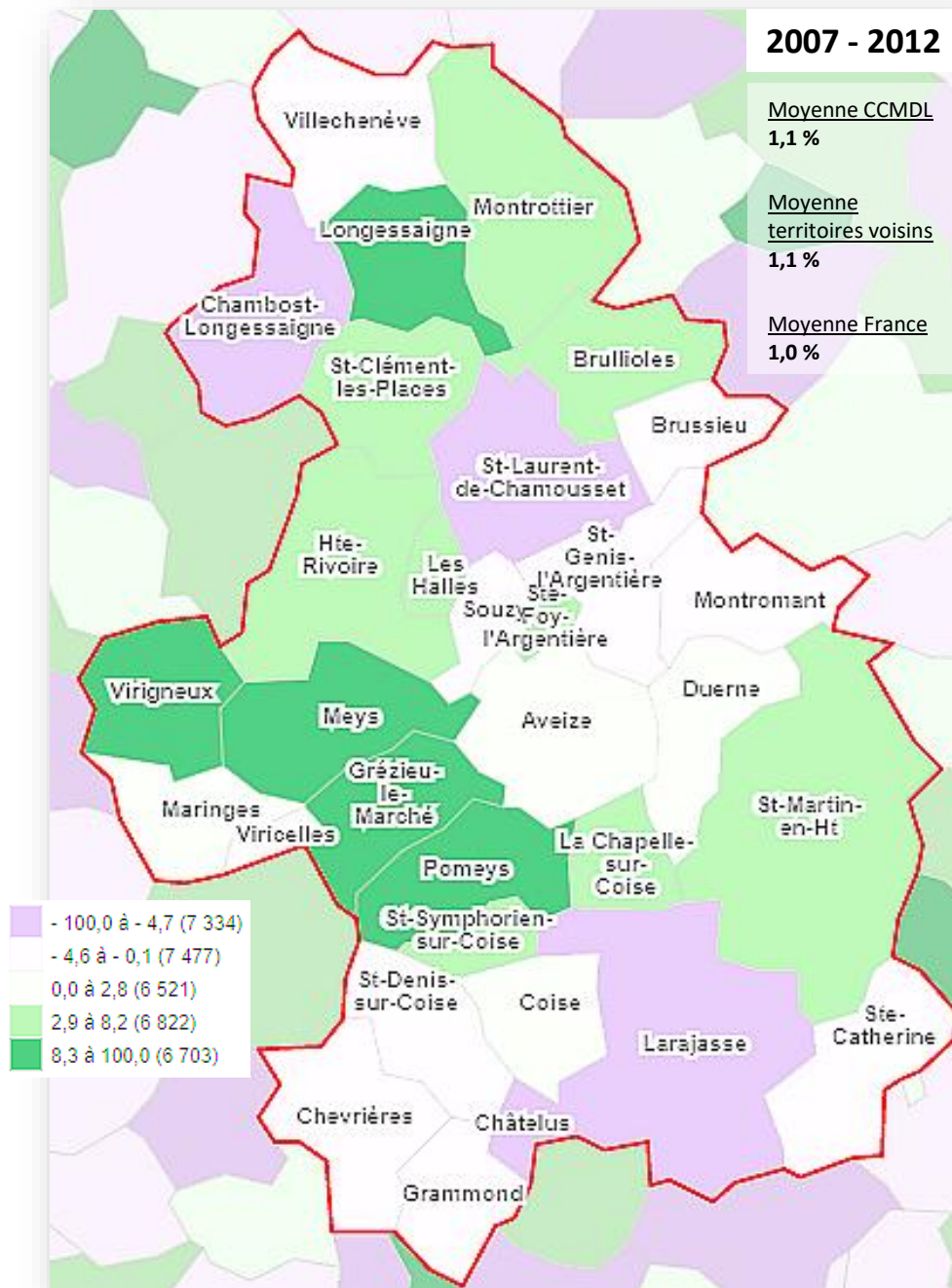



## Part des actifs occupés de 15 ans et plus travaillant dans une autre commune que leur commune de résidence (%)

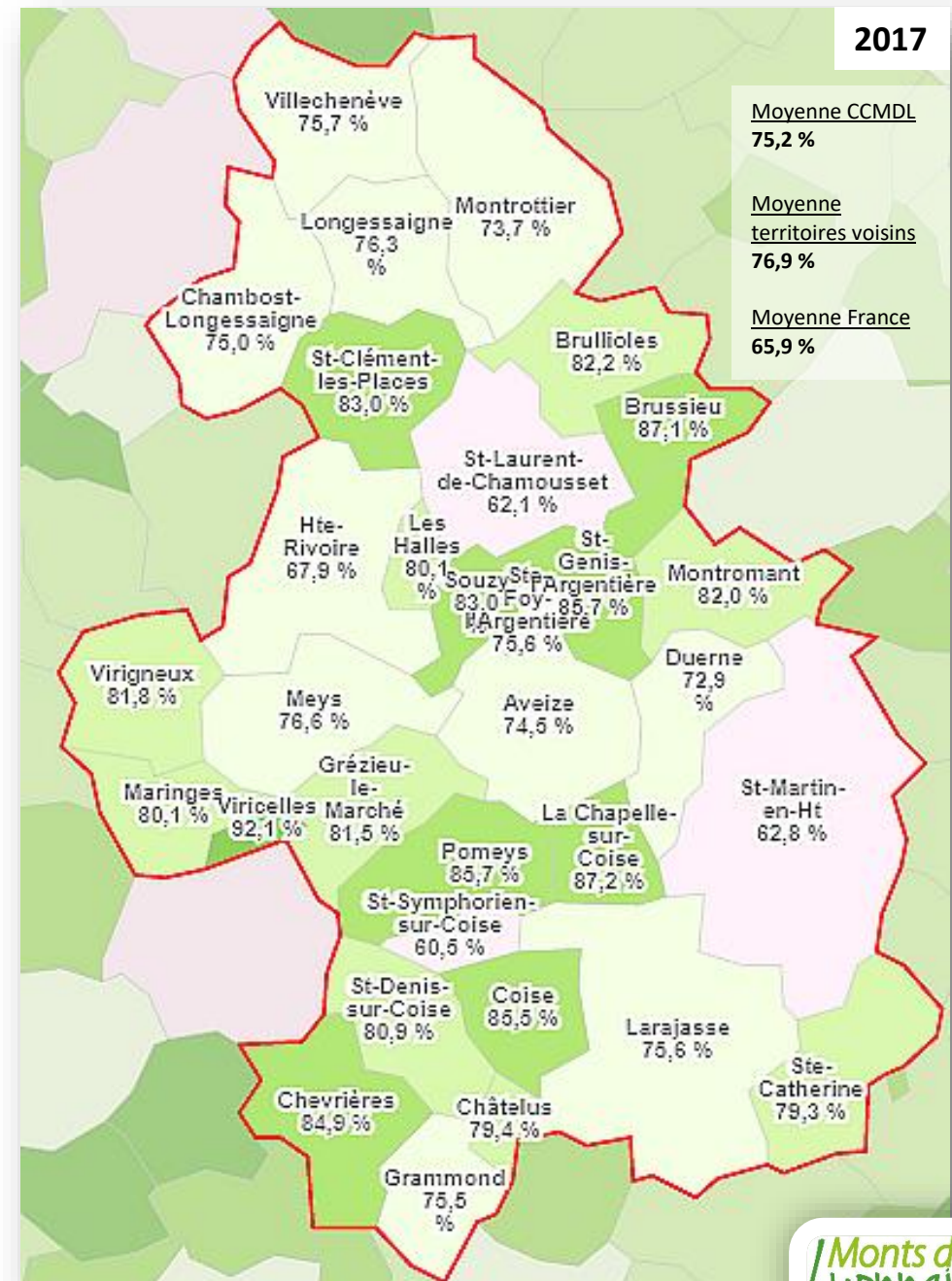
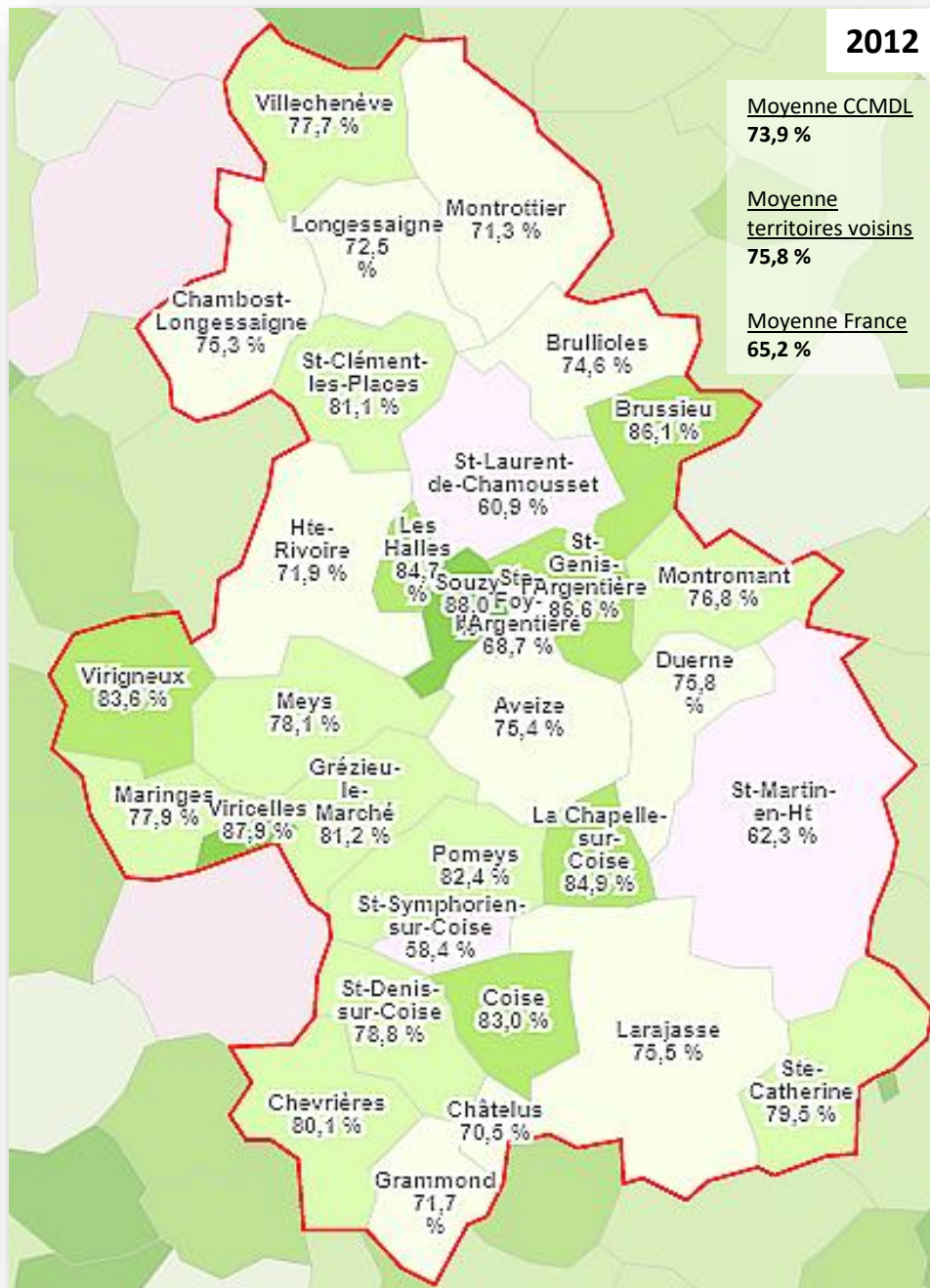



## Flux de personnes du domicile vers le lieu d'études (2017)

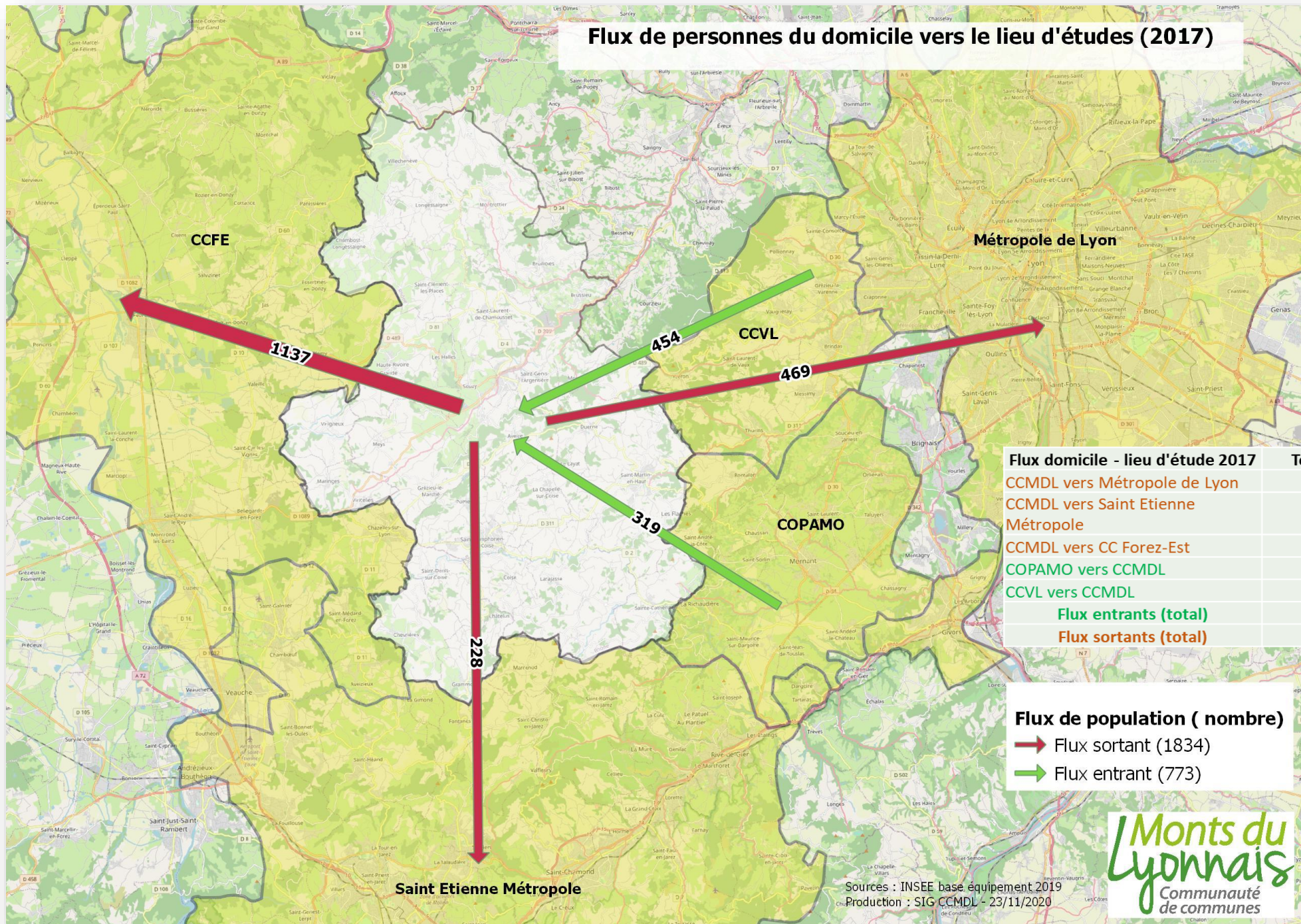

Flux domicile - lieu d'étude 2017	Total
CCMDL vers Métropole de Lyon	469
CCMDL vers Saint Etienne Métropole	228
CCMDL vers CC Forez-Est	1137
COPAMO vers CCMDL	319
CCVL vers CCMDL	454
<b>Flux entrants (total)</b>	<b>773</b>
<b>Flux sortants (total)</b>	<b>1834</b>

### Flux de population ( nombre )

- ➔ Flux sortant (1834)
- ➔ Flux entrant (773)



# Flux de personnes du domicile vers le lieu de travail (2017)

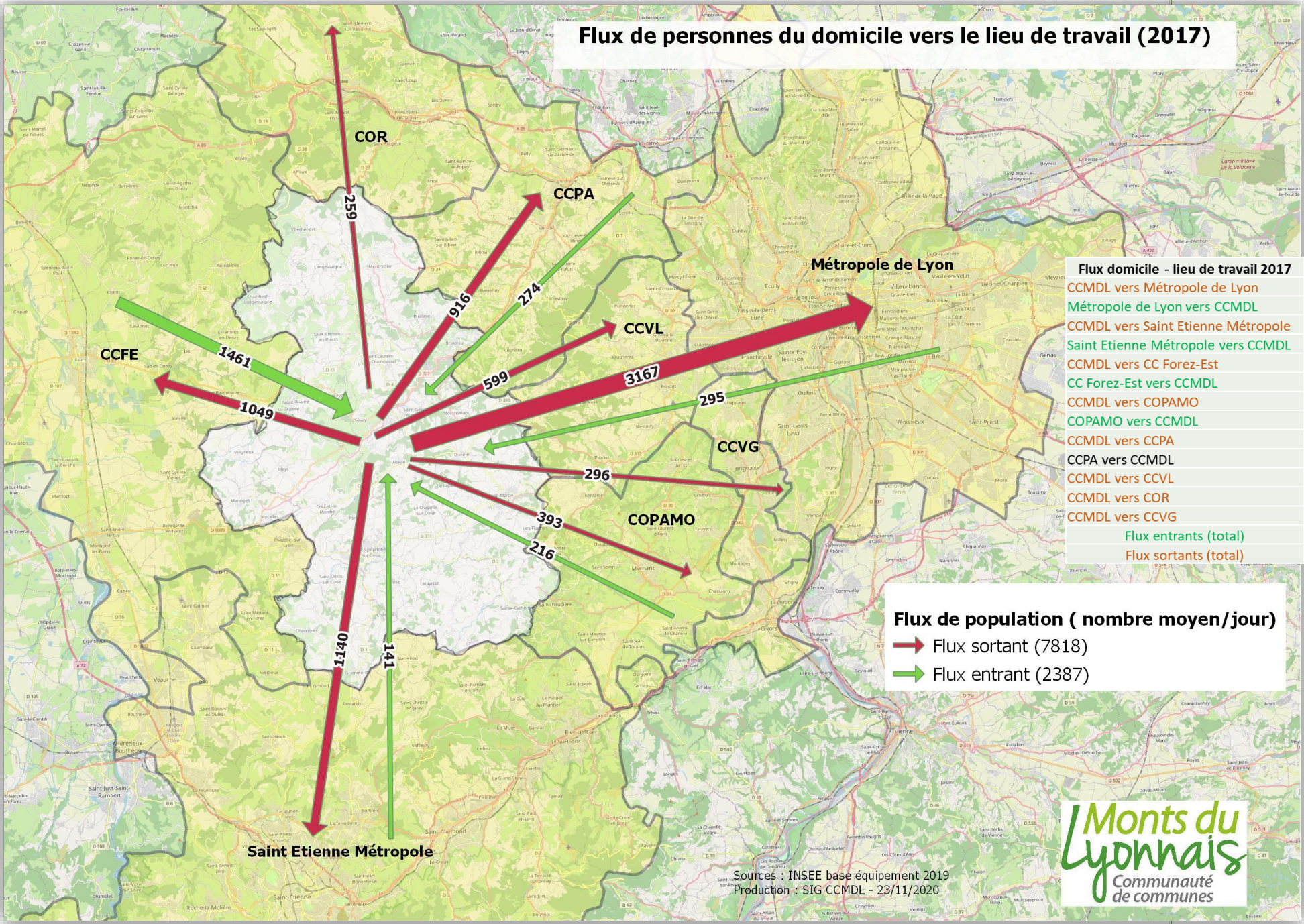

Flux domicile - lieu de travail 2017	Total
CCMDL vers Métropole de Lyon	3167
Métropole de Lyon vers CCMDL	295
CCMDL vers Saint Etienne Métropole	1140
Saint Etienne Métropole vers CCMDL	141
CCMDL vers CC Forez-Est	1049
CC Forez-Est vers CCMDL	1461
CCMDL vers COPAMO	393
COPAMO vers CCMDL	216
CCMDL vers CCPA	916
CCPA vers CCMDL	274
CCMDL vers CCVL	599
CCMDL vers COR	259
CCMDL vers CCVG	295
<b>Flux entrants (total)</b>	<b>2387</b>
<b>Flux sortants (total)</b>	<b>7818</b>

## Flux de population ( nombre moyen/jour)

- ➔ Flux sortant (7818)
- ➔ Flux entrant (2387)

Sources : INSEE base équipement 2019  
 Production : SIG CCMDL - 23/11/2020

